

INGRESOS DIRECTOS A LA FEDERACIÓN

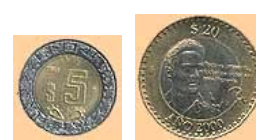

10. INGRESOS DIRECTOS A LA FEDERACIÓN

10.1 INGRESOS POR CONCEPTO DE DERECHOS, PRODUCTOS Y APROVECHAMIENTOS

ENTIDAD FEDERATIVA	DERECHOS	PRODUCTOS	APROVECHAMIENTOS	IVA	TOTAL
Aguascalientes	3,329,301.00	869.00	676,787.00	0.00	4,006,957.00
Baja California	14,582,633.00	850.00	4,032,662.00	428.00	18,616,573.00
Baja California Sur	1,462,204.00	0.00	330,751.00	0.00	1,792,955.00
Campeche	652,785.00	0.00	118,938.00	0.00	771,723.00
Chiapas	2,128,120.00	0.00	591,585.70	0.00	2,719,705.70
Chihuahua	7,266,076.00	0.00	1,884,983.24	0.00	9,151,059.24
Coahuila	9,568,909.00	3,037.00	1,409,756.40	131.00	10,981,833.40
Colima	2,129,212.00	0.00	729,015.50	46,875.00	2,905,102.50
Distrito Federal	75,438,973.00	40,018.00	3,547,339.00	534,019.00	79,560,349.00
Durango	4,216,593.00	0.00	377,045.39	0.00	4,593,638.39
Estado de México	15,410,895.00	2,380.00	468,763.74	0.00	15,882,038.74
Guanajuato	13,962,475.00	1,463.99	817,384.56	1,233.00	14,782,556.55
Guerrero	1,324,892.00	0.00	227,506.50	1,194.00	1,553,592.50
Hidalgo	8,604,265.00	0.00	1,571,187.00	0.00	10,175,452.00
Jalisco	20,046,060.00	6,722.00	301,143.00	518,556.00	20,872,481.00
Michoacán	5,066,395.00	0.00	864,080.62	0.00	5,930,475.62
Morelos	2,207,636.00	377.00	913,199.20	0.00	3,121,212.20
Nayarit	1,323,617.00	33.00	274,418.60	319.00	1,598,387.60
Nuevo León	27,161,465.00	84.00	2,132,258.00	0.00	29,293,807.00
Oaxaca	1,456,104.00	97.00	247,809.00	0.00	1,704,010.00
Puebla	8,948,389.00	2,709.00	1,107,694.00	0.00	10,058,792.00
Querétaro	9,723,489.00	9,336.00	2,715,543.71	0.00	12,448,368.71
Quintana Roo	2,935,663.00	0.00	22,301.00	0.00	2,957,964.00
San Luis Potosí	6,941,590.00	3,959.00	1,409,336.75	856.00	8,355,741.75
Sinaloa	5,754,871.00	3,323.00	660,550.23	0.00	6,418,744.23
Sonora	4,419,626.00	0.00	713,573.92	0.00	5,133,199.92
Tabasco	2,833,837.00	2,278.00	502,192.00	0.00	3,338,307.00
Tamaulipas	21,235,031.00	50,713.00	2,759,221.85	107.00	24,045,072.85
Tlaxcala	2,098,199.00	1,347.00	753,931.00	0.00	2,853,477.00
Veracruz	19,131,004.68	5,868.00	2,585,967.48	0.00	21,722,840.16
Yucatán	3,073,281.00	451.00	1,292,252.50	0.00	4,365,984.50
Zacatecas	1,195,274.00	61.00	275,367.00	0.00	1,470,702.00
TOTAL	305,628,864.68	135,975.99	36,314,544.89	1,103,718.00	343,183,103.56



DERECHOS

Es el pago por la prestación de un servicio:

- Licencias de conducir (tipo y servicio).
- Placas metálicas (reposición y canje).
- Expedición de permisos.
- Calcomanías de identificación.
- Tarjetas de circulación.
- Altas y bajas de vehículos.
- Certificado de emisiones contaminantes.
- Reconocimiento para instructores.
- Expedición de permisos para la construcción de terminales de pasajeros.
- Permiso para el transporte de materiales peligrosos y sus residuos.

PRODUCTOS

Publicación de la Guía de Respuesta en caso de emergencia.

APROVECHAMIENTOS

Es la imposición de una sanción (multa) a la Ley de Caminos, Puentes y Autotransporte Federal; Ley de Vías Generales de Comunicación.

Fuente: Ley Federal de Derechos y Código Fiscal de la Federación.