



Autotransporte Federal de Carga

1. AUTOTRANSPORTE FEDERAL DE CARGA



1.1 PARQUE VEHICULAR

1.1.1 PARQUE VEHICULAR DE CARGA POR CLASE DE VEHÍCULO

(F-1)

VEHÍCULO	CLASE	TOTAL NACIONAL	%
UNIDADES MOTRICES		268,725	58.6
CAMIÓN DE DOS EJES	C2	54,059	
CAMIÓN DE TRES EJES	C3	54,554	
CAMIÓN DE CUATRO EJES	C4	7	
TRACTOCAMIÓN DE DOS EJES	T2	1,567	
TRACTOCAMIÓN DE TRES EJES	T3	158,329	
OTROS	-	209	
UNIDADES DE ARRASTRE		189,568	41.3
SEMIRREMOLQUE DE UN EJE	S1	1,395	
SEMIRREMOLQUE DE DOS EJES	S2	131,668	
SEMIRREMOLQUE DE TRES EJES	S3	54,040	
SEMIRREMOLQUE DE CUATRO EJES	S4	125	
SEMIRREMOLQUE DE CINCO EJES	S5	7	
SEMIRREMOLQUE DE SEIS EJES	S6	44	
REMOLQUE DE DOS EJES	R2	1,518	
REMOLQUE DE TRES EJES	R3	670	
REMOLQUE DE CUATRO EJES	R4	89	
REMOLQUE DE CINCO EJES	R5	2	
REMOLQUE DE SEIS EJES	R6	10	
GRÚAS INDUSTRIALES	GI	256	0.1
TOTAL		458,549	100.0

1.1.2 PARQUE VEHICULAR DE CARGA POR TIPO DE VEHÍCULO

(F-1)

TIPO DE VEHÍCULO	No. DE VEHÍCULOS	%
Caballote	373	0.08
Caja	13,233	2.88
Caja Abierta	221	0.05
Caja Cerrada	63,349	13.81
Caja Refrigerador	25,242	5.51
Cama Baja o Cuello de Ganso	3,916	0.85
Chasis Portacontenedor	3,234	0.71
Equipo Especializado	836	0.18
Estacas	35,596	7.76
Estacas o Plataforma	1,218	0.27
Góndola o Madrina	2,894	0.63
Grúa Industrial	504	0.11
Grúa Tipo A	3,574	0.78
Grúa Tipo B	590	0.13
Grúa Tipo C	587	0.13
Grúa Tipo D	489	0.11
Jaula	30,331	6.61
Media Redila	53	0.01
Pallet o Celdillas	1,199	0.26
Plataforma	37,366	8.15
Plataforma con Grúa	358	0.08
Plataforma o Jaula	2,160	0.47
Redilas	20,074	4.38
Redilas o Plataforma	2,949	0.64
Refrigerador	42	0.01
Revolvedora	693	0.15
Semicaja	35	0.01
Tanque	25,218	5.50
Tanque o Red	108	0.02
Tolva	3,977	0.87
Tractor	159,896	34.87
Volteo	18,207	3.97
Volteo Desmontable	27	0.01
TOTAL	458,549	100.0



1.1.3 PARQUE VEHICULAR DE CARGA POR CLASE DE SERVICIO

(F-1)

CLASE DE SERVICIO	No. DE UNIDADES
CARGA GENERAL	400,191
CARGA ESPECIALIZADA	58,358
-Materiales peligrosos	48,338
-Automóviles sin rodar	2,122
-Fondos y valores	1,658
-Grúas para arrastre	2,682
-Grúas, arrastre y salvamento	2,819
-Vehículos voluminosos	739
TOTAL	458,549

1.1.4 PARQUE VEHICULAR DE CARGA POR CLASE DE SERVICIO Y CLASE DE VEHÍCULO

(F-1)

CLASE DE SERVICIO	UNIDADES MOTRICES						TOTAL DE UNIDADES MOTRICES	GRÚAS INDUSTRIALES
	C-2	C-3	C-4	T-2	T-3	OTROS		
CARGA GENERAL	43,744	51,288	2	1,385	140,678	157	237,254	0
CARGA ESPECIALIZADA	10,315	3,266	5	182	17,651	52	31,471	256
TOTAL NACIONAL	54,059	54,554	7	1,567	158,329	209	268,725	256

(F-1)

CLASE DE SERVICIO	UNIDADES ARRASTRE											TOTAL DE UNIDADES ARRASTRE
	S-1	S-2	S-3	S-4	S-5	S-6	R-2	R-3	R-4	R-5	R-6	
CARGA GENERAL	1,266	114,384	45,666	97	5	35	1,035	374	67	2	6	162,937
CARGA ESPECIALIZADA	129	17,284	8,374	28	2	9	483	296	22	0	4	26,631
TOTAL NACIONAL	1,395	131,668	54,040	125	7	44	1,518	670	89	2	10	189,568

1.1.5 UNIDADES MOTRICES DE CARGA POR CLASE DE VEHÍCULO Y ENTIDAD FEDERATIVA

(F-1)

ENTIDAD FEDERATIVA	UNIDADES MOTRICES						TOTAL	GRÚAS INDUSTRIALES
	C-2	C-3	C-4	T-2	T-3	OTROS		
Aguascalientes	183	614	0	36	2,169	0	3,002	0
Baja California	1,886	736	0	114	8,942	157	11,835	1
Baja California Sur	51	82	0	1	441	3	578	0
Campeche	74	109	0	0	175	0	358	0
Coahuila	997	862	0	72	5,373	0	7,304	0
Colima	99	250	0	2	719	26	1,096	0
Chiapas	465	732	0	1	1,246	0	2,444	0
Chihuahua	554	626	0	31	6,032	0	7,243	0
Distrito Federal	19,965	11,658	5	434	22,779	3	54,844	206
Durango	223	495	0	46	3,347	0	4,111	1
Guanajuato	880	2,239	0	24	5,430	0	8,573	0
Guerrero	278	247	0	4	638	0	1,167	0
Hidalgo	626	1,330	0	3	2,554	0	4,513	0
Jalisco	2,195	5,224	0	121	12,365	4	19,909	15
México	4,689	4,038	0	78	6,889	0	15,694	1
Michoacán	1,236	2,672	0	56	5,849	5	9,818	0
Morelos	1,181	1,100	0	34	1,047	0	3,362	3
Nayarit	96	636	0	1	345	1	1,079	0
Nuevo León	6,328	3,604	1	200	23,340	0	33,473	8
Oaxaca	314	324	0	1	715	0	1,354	0
Puebla	2,669	4,352	0	61	5,317	3	12,402	1
				29	4,805	0	7,870	0
				4	268	2	453	0
				39	4,646	0	8,385	0
				29	4,747	0	7,257	8
				26	6,296	0	7,712	0
				2	839	0	1,637	2
				37	10,896	0	14,307	0
				5	1,472	0	2,923	1
				42	6,692	3	10,449	4
				34	1,246	0	2,471	1
				0	710	2	1,102	4
TOTAL	54,059	54,554	7	1,567	158,329	209	268,725	256

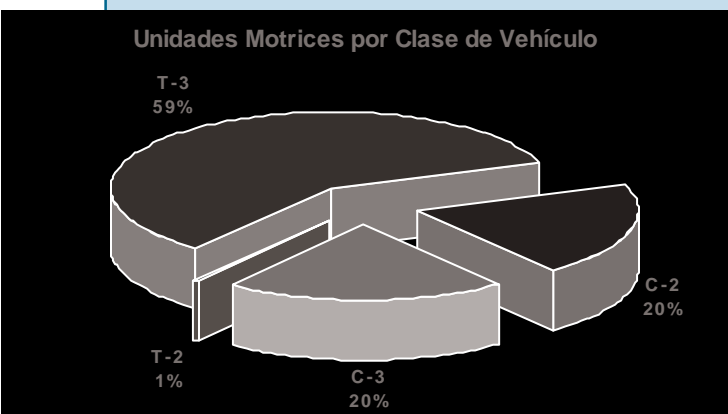

C-4, Otros y Grúas = 0%

1.1.5 UNIDADES DE ARRASTRE DE CARGA POR CLASE DE VEHÍCULO Y ENTIDAD FEDERATIVA

(F-1)

ENTIDAD FEDERATIVA	UNIDADES DE ARRASTRE											TOTAL
	S-1	S-2	S-3	S-4	S-5	S-6	R-2	R-3	R-4	R-5	R-6	
Aguascalientes	26	1,712	495	0	0	0	61	9	0	0	0	2,303
Baja California	81	6,515	219	2	0	5	47	1	5	0	0	6,875
Baja California Sur	5	360	128	0	0	0	4	1	0	0	0	498
Campeche	0	134	92	0	0	0	0	3	0	0	0	229
Coahuila	29	4,400	3,185	6	0	0	174	38	1	0	0	7,833
Colima	4	936	282	1	0	0	0	0	0	0	0	1,223
Chiapas	0	614	794	1	0	0	29	1	0	0	0	1,439
Chihuahua	16	4,590	1,737	1	0	9	0	0	0	0	0	6,353
Distrito Federal	419	21,473	6,337	31	0	2	371	43	11	0	4	28,691
Durango	41	2,628	1,693	14	0	1	2	5	3	0	2	4,389
Guanajuato	29	5,206	1,768	2	0	0	3	3	0	0	0	7,011
Guerrero	4	242	455	0	0	1	0	0	0	0	0	702
Hidalgo	8	1,371	1,604	0	0	2	8	6	10	0	0	3,009
Jalisco	132	9,050	4,759	4	0	1	24	7	0	0	0	13,977
México	85	5,358	2,126	1	0	0	76	34	0	0	0	7,680
Michoacán	32	3,748	2,377	1	0	0	25	9	0	0	0	6,192
Morelos	28	962	453	2	0	0	36	19	2	0	0	1,502
Nayarit	1	175	191	0	0	0	5	1	0	0	0	373
Nuevo León	187	22,305	9,090	16	2	4	196	36	26	0	0	31,862
Oaxaca	1	475	442	0	0	0	4	7	8	0	0	937
Puebla	22	3,290	2,772	1	0	2	208	291	0	0	0	6,586
Querétaro	12	4,281	832	0	0	7	2	0	0	0	0	5,134
Quintana Roo	1	134	127	1	0	0	1	0	9	0	0	273
San Luis Potosí	34	3,733	1,558	1	0	0	0	1	1	0	0	5,328
Sinaloa	32	4,461	607	1	5	0	0	0	0	2	0	5,108
Sonora	14	4,994	564	5	0	0	2	18	1	0	0	5,598
Tabasco	10	494	355	4	0	0	117	83	1	0	0	1,064
Tamaulipas	13	8,189	4,029	11	0	4	54	10	4	0	1	12,315
Tlaxcala	7	810	569	2	0	3	10	14	5	0	0	1,420
Veracruz	59	6,844	3,587	15	0	3	12	6	2	0	3	10,531
Yucatán	57	1,576	371	2	0	0	47	24	0	0	0	2,077
Zacatecas	6	608	442	0	0	0	0	0	0	0	0	1,056
TOTAL	1,395	131,668	54,040	125	7	44	1,518	670	89	2	10	189,568

Unidades de Arrastre por Clase de Vehículo

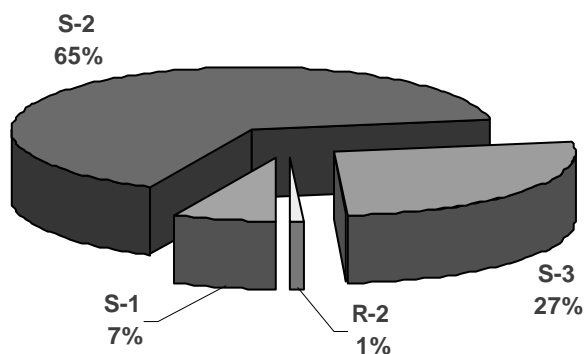

S-4, S-5, S-6, R-3, R-4, R-5, y R-6 = 0%

1.1.6 UNIDADES MOTRICES DE CARGA GENERAL POR CLASE DE VEHÍCULO Y ENTIDAD FEDERATIVA

(F-1)

ENTIDAD FEDERATIVA	UNIDADES MOTRICES						TOTAL	GRÚAS INDUS- TRIALES
	C-2	C-3	C-4	T-2	T-3	OTROS		
Aguascalientes	112	596	0	26	1,923	0	2,657	0
Baja California	1,596	708	0	111	8,672	152	11,239	0
Baja California Sur	16	69	0	1	352	0	438	0
Campeche	39	104	0	0	128	0	271	0
Coahuila	717	796	0	69	4,716	0	6,298	0
Colima	85	247	0	1	706	1	1,040	0
Chiapas	351	689	0	0	1,097	0	2,137	0
Chihuahua	401	584	0	31	5,632	0	6,648	0
Distrito Federal	16,252	10,845	0	349	20,307	1	47,754	0
Durango	136	476	0	43	3,004	0	3,659	0
Guanajuato	641	2,157	0	24	4,717	0	7,539	0
Guerrero	108	216	0	2	542	0	868	0
Hidalgo	534	1,268	0	3	2,189	0	3,994	0
Jalisco	1,561	5,040	0	121	11,525	1	18,248	0
México	4,004	3,751	0	71	6,115	0	13,941	0
Michoacán	982	2,555	0	55	5,645	2	9,239	0
Morelos	976	1,017	0	26	956	0	2,975	0
Nayarit	48	623	0	1	300	0	972	0
Nuevo León	5,223	3,154	1	173	19,579	0	28,130	0
Oaxaca	218	310	0	0	535	0	1,063	0
Puebla	2,349	4,104	0	58	5,022	0	11,533	0
Querétaro	1,375	1,417	0	29	3,856	0	6,677	0
Quintana Roo	40	70	0	3	228	0	341	0
San Luis Potosí	1,446	2,062	0	29	4,506	0	8,043	0
Sinaloa	501	1,717	0	27	4,525	0	6,770	0
Sonora	259	953	0	24	5,904	0	7,140	0
Tabasco	243	317	0	1	533	0	1,094	0
Tamaulipas	1,711	1,404	0	36	9,054	0	12,205	0
Tlaxcala	418	865	0	5	1,392	0	2,680	0
Veracruz	1,138	2,078	1	34	5,324	0	8,575	0
Yucatán	245	785	0	32	1,013	0	2,075	0
Zacatecas	19	311	0	0	681	0	1,011	0
TOTAL	43,744	51,288	2	1,385	140,678	157	237,254	0

1.1.6 UNIDADES DE ARRASTRE DE CARGA GENERAL POR CLASE DE VEHÍCULO Y ENTIDAD FEDERATIVA

(F-1)

ENTIDAD FEDERATIVA	UNIDADES DE ARRASTRE											TOTAL
	S-1	S-2	S-3	S-4	S-5	S-6	R-2	R-3	R-4	R-5	R-6	
Aguascalientes	26	1,616	396	0	0	0	61	9	0	0	0	2,108
Baja California	68	6,301	169	2	0	5	24	1	0	0	0	6,570
Baja California Sur	0	321	60	0	0	0	2	1	0	0	0	384
Campeche	0	102	76	0	0	0	0	2	0	0	0	180
Coahuila	26	3,578	2,959	6	0	0	159	37	1	0	0	6,766
Colima	4	930	271	1	0	0	0	0	0	0	0	1,206
Chiapas	0	470	731	1	0	0	17	1	0	0	0	1,220
Chihuahua	16	4,160	1,654	1	0	5	0	0	0	0	0	5,836
Distrito Federal	378	18,148	4,824	11	0	2	179	34	6	0	0	23,582
Durango	41	2,390	1,507	10	0	1	1	5	3	0	2	3,960
Guanajuato	28	4,315	1,372	2	0	0	3	2	0	0	0	5,722
Guerrero	4	181	402	0	0	0	0	0	0	0	0	587
Hidalgo	6	1,018	1,427	0	0	2	8	6	10	0	0	2,477
Jalisco	132	8,449	4,426	4	0	1	24	7	0	0	0	13,043
México	77	4,788	1,809	1	0	0	72	22	0	0	0	6,769
Michoacán	26	3,483	2,259	1	0	0	23	9	0	0	0	5,801
Morelos	23	637	422	2	0	0	19	7	2	0	0	1,112
Nayarit	1	127	174	0	0	0	1	1	0	0	0	304
Nuevo León	181	18,507	7,209	16	0	3	165	21	25	0	0	26,127
Oaxaca	1	335	320	0	0	0	2	6	8	0	0	672
Puebla	21	2,922	2,650	1	0	2	86	86	0	0	0	5,768
Querétaro	12	3,638	722	0	0	6	1	0	0	0	0	4,379
Quintana Roo	1	110	111	1	0	0	1	0	0	0	0	224
San Luis Potosí	34	3,592	1,521	1	0	0	0	1	1	0	0	5,150
Sinaloa	30	4,219	530	1	5	0	0	0	0	2	0	4,787
Sonora	13	4,687	431	4	0	0	2	12	1	0	0	5,150
Tabasco	0	317	237	4	0	0	84	52	1	0	0	695
Tamaulipas	13	6,619	3,110	11	0	3	51	9	3	0	1	9,820
Tlaxcala	3	760	533	0	0	3	9	14	4	0	0	1,326
Veracruz	38	5,810	2,583	14	0	2	12	5	2	0	3	8,469
Yucatán	57	1,273	337	2	0	0	29	24	0	0	0	1,722
Zacatecas	6	581	434	0	0	0	0	0	0	0	0	1,021
TOTAL	1,266	114,384	45,666	97	5	35	1,035	374	67	2	6	162,937

1.1.7 UNIDADES MOTRICES DE CARGA ESPECIALIZADA POR CLASE DE VEHÍCULO
Y ENTIDAD FEDERATIVA

(F-1)

ENTIDAD FEDERATIVA	UNIDADES MOTRICES					OTROS	TOTAL	GRÚAS INDUS- TRIALES
	C-2	C-3	C-4	T-2	T-3			
Aguascalientes	71	18	0	10	246	0	345	0
Baja California	290	28	0	3	270	5	596	1
Baja California Sur	35	13	0	0	89	3	140	0
Campeche	35	5	0	0	47	0	87	0
Coahuila	280	66	0	3	657	0	1,006	0
Colima	14	3	0	1	13	25	56	0
Chiapas	114	43	0	1	149	0	307	0
Chihuahua	153	42	0	0	400	0	595	0
Distrito Federal	3,713	313	5	85	2,472	2	7,090	206
Durango	87	19	0	3	343	0	452	1
Guanajuato	239	82	0	0	713	0	1,034	0
Guerrero	170	31	0	2	96	0	299	0
Hidalgo	92	62	0	0	365	0	519	0
Jalisco	634	184	0	0	840	3	1,661	15
México	685	287	0	7	774	0	1,753	1
Michoacán	254	117	0	1	204	3	579	0
Morelos	205	83	0	8	91	0	387	3
Nayarit	48	13	0	0	45	1	107	0
Nuevo León	1,105	450	0	27	3,761	0	5,343	8
Oaxaca	96	14	0	1	180	0	291	0
Puebla	320	248	0	3	295	3	869	1
Querétaro	178	66	0	0	949	0	1,193	0
Quintana Roo	63	6	0	1	40	2	112	0
San Luis Potosí	139	53	0	10	140	0	342	0
Sinaloa	202	61	0	2	222	0	487	8
Sonora	140	38	0	2	392	0	572	0
Tabasco	142	94	0	1	306	0	543	2
Tamaulipas	190	69	0	1	1,842	0	2,102	0
Tlaxcala	136	27	0	0	80	0	243	1
Veracruz	333	162	0	8	1,368	3	1,874	4
Yucatán	102	59	0	2	233	0	396	1
Zacatecas	50	10	0	0	29	2	91	4
TOTAL	10,315	3,266	5	182	17,651	52	31,471	256

**1.1.7 UNIDADES DE ARRASTRE DE CARGA ESPECIALIZADA POR CLASE DE VEHÍCULO
Y ENTIDAD FEDERATIVA**

(F-1)

ENTIDAD FEDERATIVA	UNIDADES DE ARRASTRE										TOTAL
	S-1	S-2	S-3	S-4	S-5	S-6	R-2	R-3	R-4	R-6	
Aguascalientes	0	96	99	0	0	0	0	0	0	0	195
Baja California	13	214	50	0	0	0	23	0	5	0	305
Baja California Sur	5	39	68	0	0	0	2	0	0	0	114
Campeche	0	32	16	0	0	0	0	1	0	0	49
Coahuila	3	822	226	0	0	0	15	1	0	0	1,067
Colima	0	6	11	0	0	0	0	0	0	0	17
Chiapas	0	144	63	0	0	0	12	0	0	0	219
Chihuahua	0	430	83	0	0	4	0	0	0	0	517
Distrito Federal	41	3,325	1,513	20	0	0	192	9	5	4	5,109
Durango	0	238	186	4	0	0	1	0	0	0	429
Guanajuato	1	891	396	0	0	0	0	1	0	0	1,289
Guerrero	0	61	53	0	0	1	0	0	0	0	115
Hidalgo	2	353	177	0	0	0	0	0	0	0	532
Jalisco	0	601	333	0	0	0	0	0	0	0	934
México	8	570	317	0	0	0	4	12	0	0	911
Michoacán	6	265	118	0	0	0	2	0	0	0	391
Morelos	5	325	31	0	0	0	17	12	0	0	390
Nayarit	0	48	17	0	0	0	4	0	0	0	69
Nuevo León	6	3,798	1,881	0	2	1	31	15	1	0	5,735
Oaxaca	0	140	122	0	0	0	2	1	0	0	265
Puebla	1	368	122	0	0	0	122	205	0	0	818
Querétaro	0	643	110	0	0	1	1	0	0	0	755
Quintana Roo	0	24	16	0	0	0	0	0	9	0	49
San Luis Potosí	0	141	37	0	0	0	0	0	0	0	178
Sinaloa	2	242	77	0	0	0	0	0	0	0	321
Sonora	1	307	133	1	0	0	0	6	0	0	448
Tabasco	10	177	118	0	0	0	33	31	0	0	369
Tamaulipas	0	1,570	919	0	0	1	3	1	1	0	2,495
Tlaxcala	4	50	36	2	0	0	1	0	1	0	94
Veracruz	21	1,034	1,004	1	0	1	0	1	0	0	2,062
Yucatán	0	303	34	0	0	0	18	0	0	0	355
Zacatecas	0	27	8	0	0	0	0	0	0	0	35
TOTAL	129	17,284	8,374	28	2	9	483	296	22	4	26,631

1.1.8 COMPOSICIÓN DE LAS UNIDADES VEHICULARES DE CARGA POR ENTIDAD FEDERATIVA Y CLASE DE SERVICIO

(F-1)

ENTIDAD FEDERATIVA	CARGA GENERAL	CARGA ESPECIALIZADA	TOTAL
Aguascalientes	4,765	540	5,305
Baja California	17,809	902	18,711
Baja California Sur	822	254	1,076
Campeche	451	136	587
Coahuila	13,064	2,073	15,137
Colima	2,246	73	2,319
Chiapas	3,357	526	3,883
Chihuahua	12,484	1,112	13,596
Distrito Federal	71,336	12,405	83,741
Durango	7,619	882	8,501
Guanajuato	13,261	2,323	15,584
Guerrero	1,455	414	1,869
Hidalgo	6,471	1,051	7,522
Jalisco	31,291	2,610	33,901
México	20,710	2,665	23,375
Michoacán	15,040	970	16,010
Morelos	4,087	780	4,867
Nayarit	1,276	176	1,452
Nuevo León	54,257	11,086	65,343
Oaxaca	1,735	556	2,291
Puebla	17,301	1,688	18,989
Querétaro	11,056	1,948	13,004
Quintana Roo	565	161	726
San Luis Potosí	13,193	520	13,713
Sinaloa	11,557	816	12,373
Sonora	12,290	1,020	13,310
Tabasco	1,789	914	2,703
Tamaulipas	22,025	4,597	26,622
Tlaxcala	4,006	338	4,344
Veracruz	17,044	3,940	20,984
Yucatán	3,797	752	4,549
Zacatecas	2,032	130	2,162
TOTAL NACIONAL	400,191	58,358	458,549

1.1.9 PARQUE VEHICULAR DE LOS PERMISIONARIOS DEL AUTOTRANSPORTE DE CARGA POR ENTIDAD FEDERATIVA

(F-1)

ENTIDAD FEDERATIVA	PERSONAS MORALES	PERSONAS FÍSICAS	TOTAL
Aguascalientes	3,019	2,286	5,305
Baja California	3,861	14,850	18,711
Baja California Sur	485	591	1,076
Campeche	279	308	587
Coahuila	9,808	5,329	15,137
Colima	1,405	914	2,319
Chiapas	2,082	1,801	3,883
Chihuahua	5,602	7,994	13,596
Distrito Federal	39,958	43,783	83,741
Durango	4,560	3,941	8,501
Guanajuato	9,470	6,114	15,584
Guerrero	700	1,169	1,869
Hidalgo	1,924	5,598	7,522
Jalisco	12,649	21,252	33,901
México	6,926	16,449	23,375
Michoacán	4,435	11,575	16,010
Morelos	1,770	3,097	4,867
Nayarit	664	788	1,452
Nuevo León	39,761	25,582	65,343
Oaxaca	1,088	1,203	2,291
Puebla	5,324	13,665	18,989
Querétaro	5,286	7,718	13,004
Quintana Roo	243	483	726
San Luis Potosí	4,069	9,644	13,713
Sinaloa	4,155	8,218	12,373
Sonora	3,067	10,243	13,310
Tabasco	1,213	1,490	2,703
Tamaulipas	15,233	11,389	26,622
Tlaxcala	581	3,763	4,344
Veracruz	10,900	10,084	20,984
Yucatán	2,733	1,816	4,549
Zacatecas	1,068	1,094	2,162
TOTAL NACIONAL	204,318	254,231	458,549

Parque Vehicular de Permisarios del Autotransporte de Carga

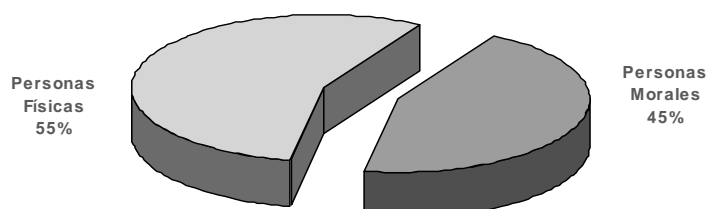

1.1.10 TOTAL DE LAS UNIDADES MOTRICES DE CARGA POR MODELO Y CLASE DE VEHÍCULO

(F-1)

MODELO DEL VEHÍCULO	UNIDADES MOTRICES					OTROS	TOTAL
	C-2	C-3	C-4	T-2	T-3		
1960	255	507	0	45	947	0	1,754
1961	53	137	0	6	133	0	329
1962	79	153	0	12	170	0	414
1963	95	239	0	6	198	0	538
1964	132	305	0	9	318	0	764
1965	186	357	0	10	335	0	888
1966	178	404	0	8	319	0	909
1967	284	536	0	7	366	0	1,193
1968	365	706	0	12	502	0	1,585
1969	413	817	1	10	577	0	1,818
1970	465	1,013	0	15	759	0	2,252
1971	482	1,000	0	12	887	0	2,381
1972	562	1,134	0	21	1,197	1	2,915
1973	649	1,413	0	16	1,517	0	3,595
1974	953	1,663	1	23	2,224	1	4,865
1975	1,211	2,072	1	12	2,397	0	5,693
1976	1,243	2,130	0	24	2,486	0	5,883
1977	659	1,669	0	15	1,866	3	4,212
1978	893	1,885	1	27	2,608	2	5,416
1979	1,373	2,403	1	30	4,232	4	8,043
1980	1,975	3,761	0	35	5,685	2	11,458
1981	2,432	4,284	1	46	7,681	4	14,448
1982	1,976	2,824	0	44	4,269	6	9,119
1983	559	814	0	19	1,898	1	3,291
1984	584	931	0	45	4,090	13	5,663
1985	1,214	1,388	0	24	5,773	11	8,410
1986	688	736	0	20	4,084	17	5,545
1987	445	474	0	24	3,912	15	4,870
1988	746	543	0	18	4,676	14	5,997
1989	894	824	0	22	5,649	11	7,400
1990	1,155	1,064	1	25	4,457	12	6,714
1991	2,166	1,646	0	41	6,309	12	10,174
1992	2,595	1,660	0	38	6,268	7	10,568
1993	2,712	1,554	0	43	5,678	14	10,001
1994	2,548	1,256	0	37	5,595	14	9,450
1995	1,439	679	0	67	3,534	9	5,728
1996	659	167	0	29	1,336	1	2,192
1997	1,550	651	0	60	5,116	3	7,380
1998	2,201	1,011	0	131	5,771	4	9,118
1999	2,593	968	0	94	6,272	6	9,933
2000	2,852	1,260	0	70	8,351	6	12,539
2001	3,090	1,838	0	105	9,383	6	14,422
2002	2,298	1,290	0	56	4,502	3	8,149
2003	2,023	1,216	0	63	5,310	5	8,617
2004	1,670	878	0	49	5,372	2	7,971
2005	465	294	0	42	3,320	0	4,121
TOTAL	54,059	54,554	7	1,567	158,329	209	268,725

1.1.11 TOTAL DE LAS UNIDADES DE ARRASTRE POR MODELO Y CLASE DE VEHÍCULO

(F-1)

MODELO DEL VEHÍCULO	UNIDADES DE ARRASTRE											TOTAL
	S-1	S-2	S-3	S-4	S-5	S-6	R-2	R-3	R-4	R-5	R-6	
1960	34	781	107	1	0	0	9	0	0	0	0	932
1961	4	118	28	1	0	0	3	0	0	0	0	154
1962	1	160	25	0	0	0	1	0	0	0	0	187
1963	4	181	27	1	0	0	3	0	0	0	0	216
1964	2	270	36	0	0	0	0	1	0	0	0	309
1965	2	267	41	0	0	0	4	0	0	0	0	314
1966	1	271	60	0	0	0	4	1	0	0	0	337
1967	5	321	51	0	0	0	20	0	0	0	0	397
1968	10	416	84	1	0	0	18	0	0	0	0	529
1969	7	665	132	0	0	0	18	1	0	0	0	823
1970	6	802	180	0	0	0	10	0	1	0	0	999
1971	11	736	170	0	0	0	11	1	0	0	0	929
1972	18	1,000	227	0	0	0	9	5	0	0	0	1,259
1973	6	1,343	308	0	0	0	28	37	2	0	0	1,724
1974	14	1,774	438	0	0	0	40	26	1	0	0	2,293
1975	7	1,712	560	0	0	1	34	12	1	0	0	2,327
1976	14	1,693	461	5	0	0	18	17	0	0	0	2,208
1977	4	1,470	369	3	0	0	14	9	0	0	0	1,869
1978	7	2,221	588	4	0	0	23	12	1	0	0	2,856
1979	14	3,077	1,142	7	0	6	25	13	4	0	2	4,290
1980	32	4,091	2,321	2	0	2	32	17	5	0	0	6,502
1981	20	3,851	3,254	15	5	0	32	19	3	2	0	7,201
1982	18	2,433	1,756	5	0	0	23	21	0	0	0	4,256
1983	8	1,670	491	1	0	0	9	3	0	0	0	2,182
1984	26	3,073	793	6	0	2	31	4	1	0	0	3,936
1985	18	3,296	1,454	3	0	0	21	6	0	0	0	4,798
1986	20	2,866	1,205	1	0	1	20	19	0	0	0	4,132
1987	17	3,007	977	2	0	1	11	15	0	0	0	4,030
1988	35	3,269	1,249	0	0	4	8	17	1	0	0	4,583
1989	18	3,080	1,802	0	0	0	17	23	0	0	1	4,941
1990	36	2,807	2,143	2	0	1	26	14	1	0	0	5,030
1991	34	2,990	3,229	7	0	1	26	19	1	0	0	6,307
1992	95	3,569	2,973	6	0	3	31	22	1	0	0	6,700
1993	42	3,267	2,052	5	0	0	31	12	9	0	0	5,418
1994	43	4,480	2,353	4	0	3	38	11	1	0	0	6,933
1995	33	2,502	973	1	0	0	18	5	1	0	0	3,533
1996	36	2,081	816	3	0	1	26	5	2	0	0	2,970
1997	76	4,829	1,858	4	0	3	75	13	2	0	2	6,862
1998	137	7,240	2,762	10	0	7	98	74	4	0	4	10,336
1999	65	7,824	2,952	5	0	0	85	24	6	0	0	10,961
2000	142	9,102	3,135	5	0	2	129	85	18	0	0	12,618
2001	57	10,104	2,776	1	1	6	187	34	8	0	1	13,175
2002	80	6,532	2,085	6	1	0	97	30	3	0	0	8,834
2003	95	6,843	1,782	2	0	0	106	27	9	0	0	8,864
2004	28	5,905	1,483	2	0	0	43	15	2	0	0	7,478
2005	13	1,679	332	4	0	0	6	1	1	0	0	2,036
TOTAL	1,395	131,668	54,040	125	7	44	1,518	670	89	2	10	189,568

1.2 PERMISIONARIOS DEL AUTOTRANSPORTE DE CARGA

(F-1)

CLASE DE SERVICIO	Nº DE PERSONAS MORALES	Nº DE PERSONAS FÍSICAS	TOTAL
CARGA GENERAL	8,202	89,328	97,530
CARGA ESPECIALIZADA	2,776	5,008	7,784
TOTAL DE EMPRESAS	10,978	94,336	105,314

Personas Morales y Personas Físicas que operan el autotransporte federal

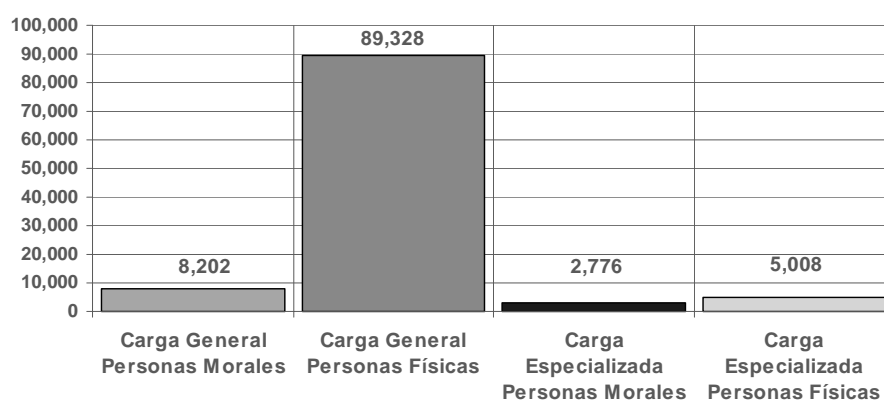

1.2.1 PERSONAS MORALES QUE OPERARON EL AUTOTRANSPORTE DE CARGA POR CLASE DE SERVICIO Y ENTIDAD FEDERATIVA

(F-1)

ENTIDAD FEDERATIVA	CARGA GENERAL	CARGA ESPECIALIZADA	TOTAL	ENTIDAD FEDERATIVA	CARGA GENERAL	CARGA ESPECIALIZADA	TOTAL
Aguascalientes	82	22	104	Morelos	156	63	219
Baja California	305	72	377	Nayarit	39	14	53
Baja California Sur	34	14	48	Nuevo León	1,129	453	1582
Campeche	28	20	48	Oaxaca	52	25	77
Coahuila	358	102	460	Puebla	376	80	456
Colima	76	6	82	Querétaro	211	59	270
Chiapas	71	35	106	Quintana Roo	28	9	37
Chihuahua	211	71	282	San Luis Potosí	220	37	257
Distrito Federal	1,545	552	2,097	Sinaloa	281	83	364
Durango	128	48	176	Sonora	162	83	245
Guanajuato	215	96	311	Tabasco	41	45	86
Guerrero	42	33	75	Tamaulipas	667	185	852
Hidalgo	78	44	122	Tlaxcala	56	24	80
Jalisco	541	125	666	Veracruz	432	182	614
México	279	93	372	Yucatán	94	40	134
Michoacán	233	53	286	Zacatecas	32	8	40
TOTAL ESTADOS					8,202	2,776	10,978

1.2.2 PERSONAS FÍSICAS QUE OPERARON EL AUTOTRANSPORTE DE CARGA POR CLASE DE SERVICIO Y ENTIDAD FEDERATIVA

(F-1)

ENTIDAD FEDERATIVA	CARGA GENERAL	CARGA ESPECIALIZADA	TOTAL	ENTIDAD FEDERATIVA	CARGA GENERAL	CARGA ESPECIALIZADA	TOTAL
Aguascalientes	731	44	775	Morelos	1,630	94	1724
Baja California	4,418	118	4,536	Nayarit	399	15	414
Baja California Sur	161	22	183	Nuevo León	7,415	495	7910
Campeche	110	6	116	Oaxaca	536	58	594
Coahuila	1,444	89	1,533	Puebla	5,904	156	6060
Colima	326	19	345	Querétaro	2,492	112	2604
Chiapas	635	63	698	Quintana Roo	155	18	173
Chihuahua	2,394	78	2,472	San Luis Potosí	3,575	75	3650
Distrito Federal	16,560	1,121	17,681	Sinaloa	3,332	116	3448
Durango	1,110	54	1,164	Sonora	3,021	143	3164
Guanajuato	1,876	181	2,057	Tabasco	417	70	487
Guerrero	342	99	441	Tamaulipas	3,942	177	4119
Hidalgo	2,185	91	2,276	Tlaxcala	1,465	81	1546
Jalisco	7,195	415	7,610	Veracruz	3,408	238	3646
México	6,965	474	7,439	Yucatán	462	28	490
Michoacán	4,435	220	4,655	Zacatecas	288	38	326
TOTAL ESTADOS					89,328	5,008	94,336

1.3 PRODUCCIÓN

1.3.1 TONELADAS TRANSPORTADAS Y TONELADAS KM. A NIVEL NACIONAL

(F-1)

CLASE DE VEHÍCULO	DEMANDA ATENDIDA TONELADAS* (Miles)	TRÁFICO TONELADAS-KM* (Miles)
C-2	48,400	8'715,800
C-3	77,300	17'388,900
C-4	13	3,250
EN COMBINACIÓN CON T-2	2,837	1'117,350
EN COMBINACIÓN CON T-3	297,550	172'574,700
TOTAL	426,100	199'800,000

Toneladas Transportadas por Clase de Vehículo

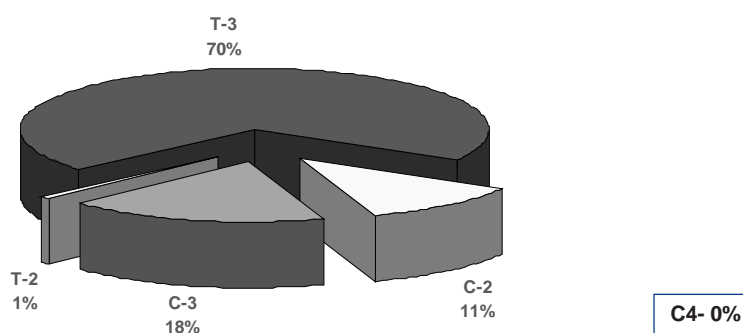

1.3.2 TOTAL DE TONELADAS Y TONELADAS KM POR CLASE DE SERVICIO

(F-1)

CLASE DE VEHÍCULO	CARGA GENERAL		CARGA ESPECIALIZADA	
	DEMANDA ATENDIDA	TRÁFICO	DEMANDA ATENDIDA	TRÁFICO
	TONELADAS* (Miles)	TONELADAS-KM* (Miles)	TONELADAS* (Miles)	TONELADAS-KM* (Miles)
C-2	39,700	7'150,400	8,700	1'565,400
C-3	73,400	16'505,500	3,900	883,400
C-4	4	1,050	9	2,200
EN COMBINACIÓN CON T-2	2,596	1'022,550	241	94,800
EN COMBINACIÓN CON T-3	265,300	153'830,500	32,250	18'744,200
TOTAL	381,000	178'510,000	45,100	21'290,000

