

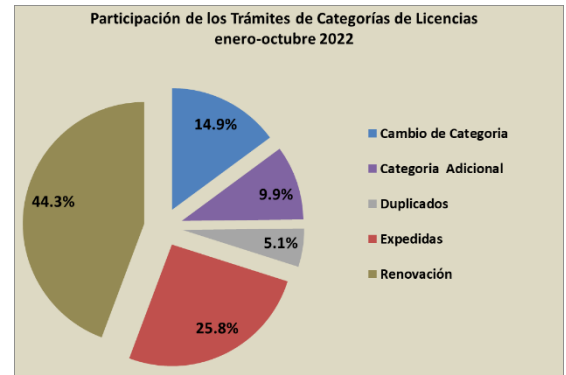

**LA DGAF EN CIFRAS,
OCTUBRE 2022**

Entidad Federativa	**Trámites de Permisos ^{1/}	Constancias de Capacitación ^{2/}	Inspecciones ^{3/}	***Verificaciones ^{3/}	Ingresos Captados ^{4/}
Aguascalientes	2,303	8,610	10	169	5,530,122
Baja California	1,548	8,709	134	43,499	19,987,267
Baja California Sur	715	1,600	86	1,218	1,628,155
Campeche	483	355	50	1,938	1,695,481
Chiapas	590	10,742	40	695	2,791,925
Chihuahua	3,500	4,339	184	5,718	16,565,657
Ciudad de México	22,571	19,214	537	7,329	147,446,126
Coahuila	4,033	3,214	71	8,131	13,393,806
Colima	2,510	5,144	82	1,628	5,313,740
Durango	1,705	9,387	49	1,097	3,714,992
Guanajuato	10,926	12,996	182	1,235	22,138,608
Guerrero	1,597	3,217	113	1,411	3,427,624
Hidalgo	1,783	24,818	117	1,512	5,749,630
Jalisco	9,470	20,546	164	8,523	26,656,568
Estado de México	9,793	45,331	86	669	24,431,837
Michoacán	2,636	4,946	126	2,510	5,535,630
Morelos	915	1,062	76	1,269	2,187,831
Nayarit	187	3,600	84	1,234	710,547
Nuevo León	17,441	11,067	34	713	45,913,546
Oaxaca	850	3,881	195	2,096	2,607,627
Puebla	1,343	4,090	38	2,239	5,893,975
Querétaro	4,599	7,194	64	15,216	13,948,637
Quintana Roo	2,129	8,052	149	978	6,324,860
San Luis Potosí	2,741	3,054	215	11,213	6,926,418
Sinaloa	2,389	8,427	98	1,634	5,535,107
Sonora	2,248	269	374	11,518	7,491,648
Tabasco	912	8,476	93	4,492	3,063,241
Tamaulipas	5,480	15,389	158	5,654	42,829,435
Tlaxcala	122	7,894	96	4,276	1,560,623
Veracruz	5,657	30,383	166	4,040	11,784,898
Yucatán	623	4,405	31	1,789	2,432,246
Zacatecas	778	0	41	1,758	1,993,366
Total	124,577	300,411	3,943	157,401	467,211,173

Mes	Trámites de Licencias 2022				Total
	Nacional	%	Internacional	%	
enero	31,098	69.6	13,603	30.4	44,701
febrero	29,661	68.3	13,757	31.7	43,418
marzo	30,164	69.4	13,323	30.6	43,487
abril	25,955	69.8	11,209	30.2	37,164
mayo	23,898	68.2	11,161	31.8	35,059
junio	23,866	68.4	11,018	31.6	34,884
julio	12,775	67.2	6,238	32.8	19,013
agosto	25,080	68.5	11,507	31.5	36,587
septiembre	23,136	65.6	12,150	34.4	35,286
octubre	14,825	66.8	7,357	33.2	22,182
Total	240,458	68.4	111,323	31.6	351,781



**Los Trámites de Permisos se refieren a trámites por vehículo.

***Las Verificaciones incluyen: De Peso y Dimensiones + Físico-Mecánicas, al mes de octubre 2021.

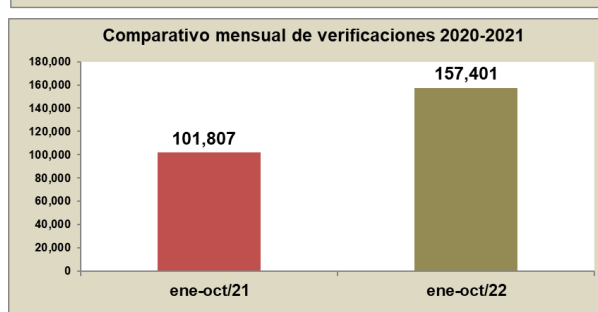
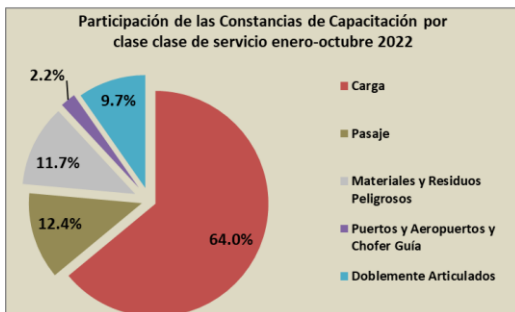
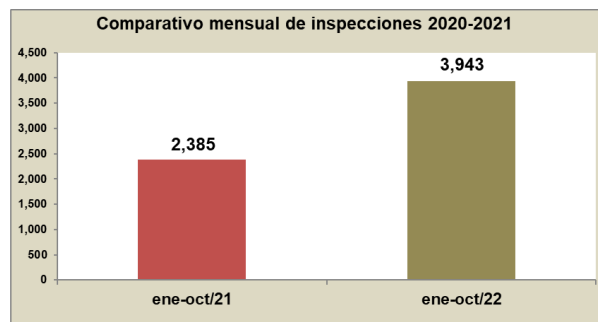
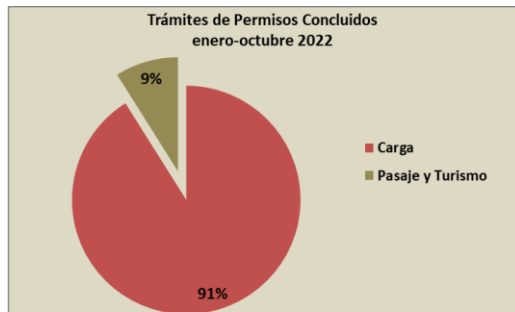

1/ Dirección de Sistemas, DGAF; 2/ Subdirección de Capacitación, DGAF; 3/ Dirección Adjunta de Supervisión, DGAF; 4/ Dirección de Administración, DGAF, información acumulada de enero a julio de 2022, millones de pesos.

Elaboración: Dpto. Análisis Estadístico, SDP, DGAPD, DGAF, SST, SCT.