

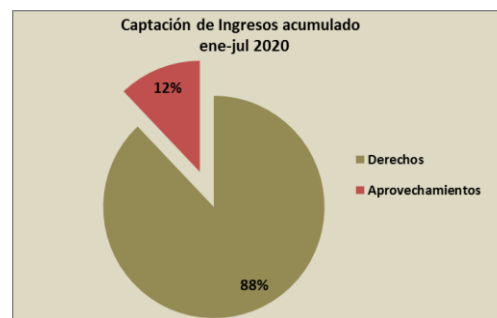

**LA DGAF EN CIFRAS,
NOVIEMBRE 2020**

Entidad Federativa	*Trámites de Licencias ^{1/}	**Trámites de Permisos ^{1/}	Constancias de Capacitación ^{2/}	Inspecciones ^{3/}	***Verificaciones ^{3/}	Ingresos Captados ^{4/}
Aguascalientes	946	1,521	2,745	2	2	1,763,748
Baja California	2,321	1,051	4,012	43	22,791	8,003,708
Baja California Sur	332	333	307	27	449	475,050
Campeche	295	210	197	10	479	593,838
Chiapas	1,127	425	1,975	17	610	1,289,587
Chihuahua	2,739	2,816	2,877	35	2,688	7,705,196
Ciudad de México	12,876	8,484	8,517	133	2,306	43,147,372
Coahuila	1,981	3,256	1,491	17	2,754	3,841,224
Colima	1,869	1,023	2,409	40	557	1,792,055
Durango	395	1,179	3,040	12	162	566,340
Guanajuato	1,950	7,894	4,769	46	346	6,595,661
Guerrero	490	1,126	653	18	381	1,290,088
Hidalgo	949	1,435	5,577	27	587	3,792,775
Jalisco	3,207	7,034	4,111	27	1,561	10,837,993
Estado de México	1,624	5,821	13,478	30	316	10,169,896
Michoacán	1,906	2,147	1,605	25	1,425	3,477,339
Morelos	1,320	656	395	28	1,060	1,590,533
Nayarit	323	88	651	19	451	317,396
Nuevo León	2,462	13,147	5,233	22	512	18,759,866
Oaxaca	583	704	908	36	1,583	1,382,516
Puebla	1,298	554	1,610	31	1,576	2,026,140
Querétaro	2,099	3,235	3,972	10	6,699	10,144,071
Quintana Roo	1,035	1,153	2,709	29	195	262,081
San Luis Potosí	1,792	3,740	757	37	4,833	5,582,459
Sinaloa	1,814	1,420	2,458	16	368	2,998,320
Sonora	823	2,077	462	75	3,326	3,949,042
Tabasco	1,001	628	2,616	18	1,775	1,387,807
Tamaulipas	5,755	4,446	6,307	65	633	18,462,873
Tlaxcala	2,022	137	1,299	18	1,291	1,017,559
Veracruz	4,858	5,303	6,552	59	2,549	6,764,419
Yucatán	904	496	1,700	5	681	1,318,418
Zacatecas	437	510	0	5	266	804,532
Total	63,533	84,049	95,392	982	65,212	182,109,902

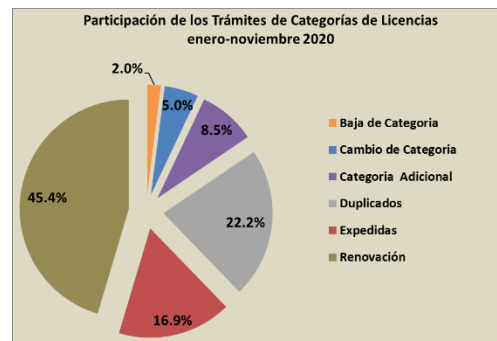

*Los Trámites de Licencias incluyen: trámites presenciales + trámites por ventanilla única, al mes de noviembre de 2020.

**Los Trámites de Permisos se refieren a trámites por vehículo.

***Las Verificaciones incluyen: De Peso y Dimensiones + Físico-Mecánicas, al mes de noviembre 2020.

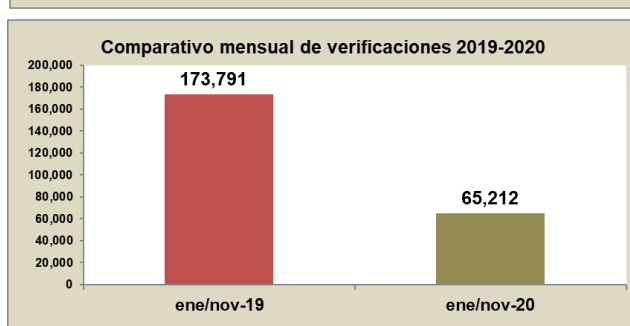
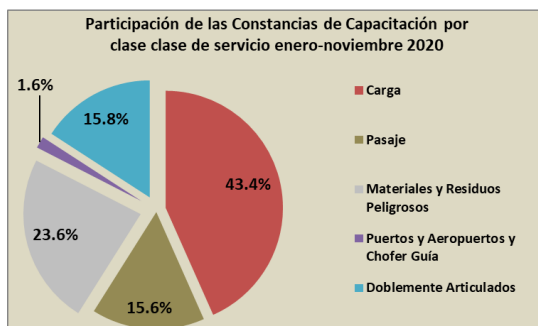
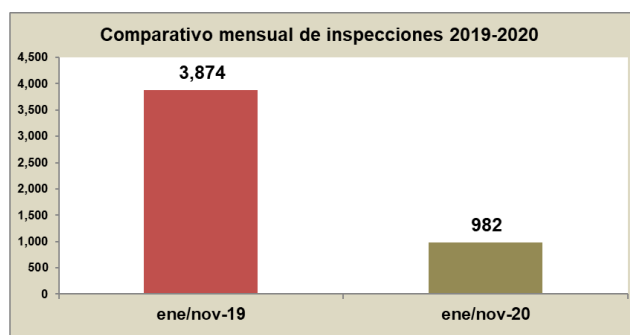
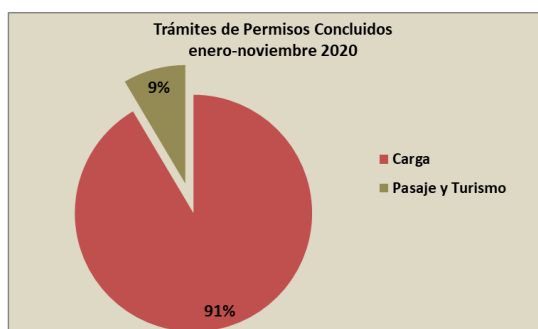

1/ Dirección de Sistemas, DGAF; 2/ Subdirección de Capacitación, DGAF; 3/ Dirección Adjunta de Supervisión, DGAF;

4/ Dirección de Administración. DGAF, información acumulada de enero a julio de 2020, millones de pesos.

Elaboración: Dpto. Análisis Estadístico, SDP, DGAPD, DGAF, SST, SCT.