

# **PARTICIPACIÓN MENSUAL POR TIPO DE CARGA EN CABOTAJE**

## **PETRÓLEO Y DERIVADOS**

## PARTICIPACIÓN MENSUAL EN CABOTAJE 2011\*: PETRÓLEO Y DERIVADOS / Toneladas

MESES	TONELADAS			
	TOTAL	NACIONAL	%	EXTRANJERA
ENE	2,775,000	1,892,919	68%	882,081
FEB	2,721,280	1,681,057	62%	1,040,224
MAR	2,710,156	2,190,717	81%	519,439
ABR	2,994,507	2,246,927	75%	747,580
MAY	3,157,704	2,202,090	70%	955,614
JUN	3,082,235	1,971,376	64%	1,110,860
JUL	3,150,040	1,935,770	61%	1,214,271
AGO	2,495,209	1,408,614	56%	1,086,596
SEP	2,723,880	1,553,013	57%	1,170,867
OCT	2,988,187	1,761,477	59%	1,226,710
NOV	2,452,153	1,562,151	64%	890,002
DIC	2,728,180	1,769,899	65%	958,281

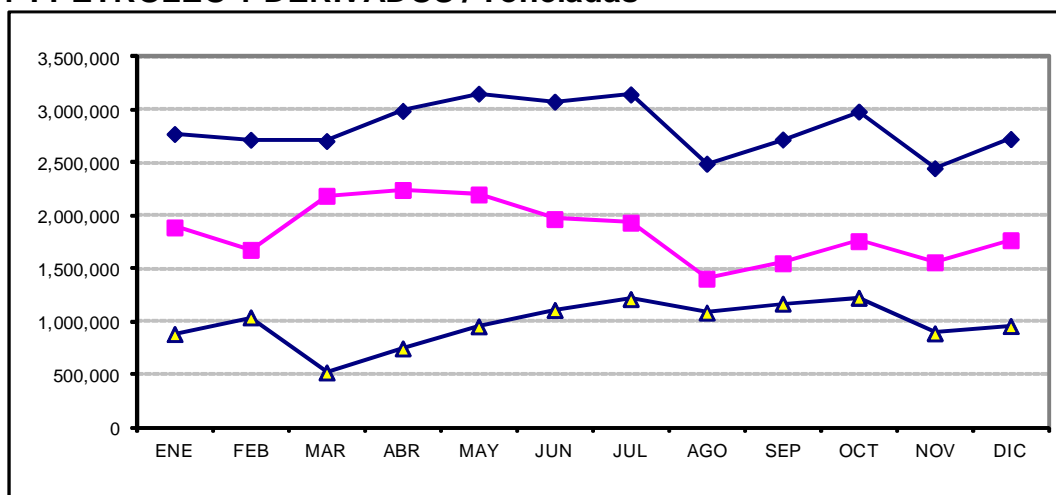

MESES	TONELADAS ACUMULADAS			
	TOTAL	NACIONAL	%	EXTRANJERA
ENE	2,775,000	1,892,919	68%	882,081
FEB	5,496,280	3,573,975	65%	1,922,305
MAR	8,206,436	5,764,692	70%	2,441,744
ABR	11,200,943	8,011,619	72%	3,189,324
MAY	14,358,648	10,213,709	71%	4,144,938
JUN	17,440,883	12,185,085	70%	5,255,798
JUL	20,590,923	14,120,854	69%	6,470,069
AGO	23,086,132	15,529,468	67%	7,556,664
SEP	25,810,012	17,082,481	66%	8,727,531
OCT	28,798,199	18,843,958	65%	9,954,241
NOV	31,250,352	20,406,109	65%	10,844,243
DIC	33,978,532	22,176,008	65%	11,802,524

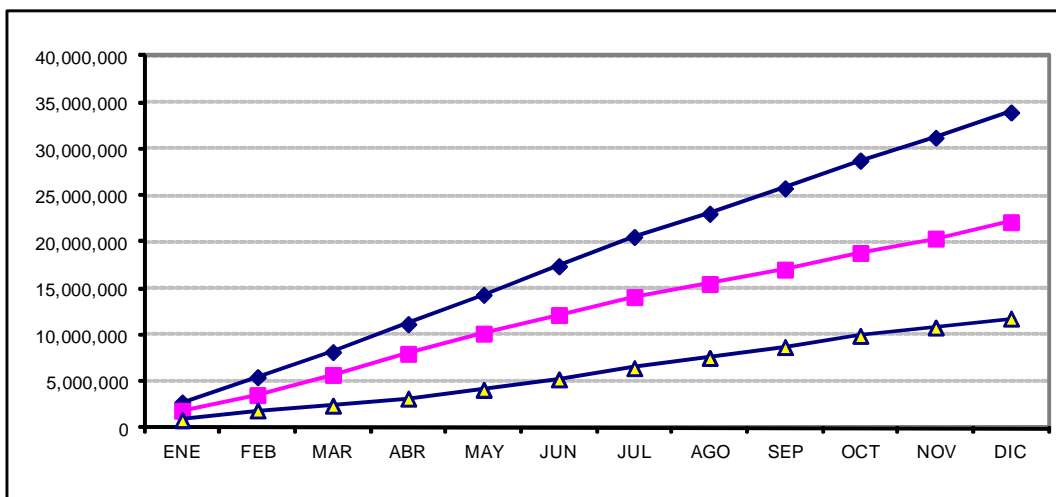

\* NOTA: Falto de reportar la Capitania de Mazatlán, Sin. de agosto a diciembre de 2011 y la Capitania de Lázaro Cárdenas, Mich. de enero a diciembre de 2011.

## PARTICIPACIÓN MENSUAL EN CABOTAJE 2011\*: PETRÓLEO Y DERIVADOS / Número de barcos

MESES	NÚMERO DE BARCOS			
	TOTAL	NACIONAL	%	EXTRANJERA
ENE	32	13	41%	19
FEB	34	13	38%	21
MAR	31	17	55%	14
ABR	26	18	69%	8
MAY	28	15	54%	13
JUN	30	16	53%	14
JUL	30	15	50%	15
AGO	26	14	54%	12
SEP	35	14	40%	21
OCT	37	15	41%	22
NOV	30	14	47%	16
DIC	29	16	55%	13

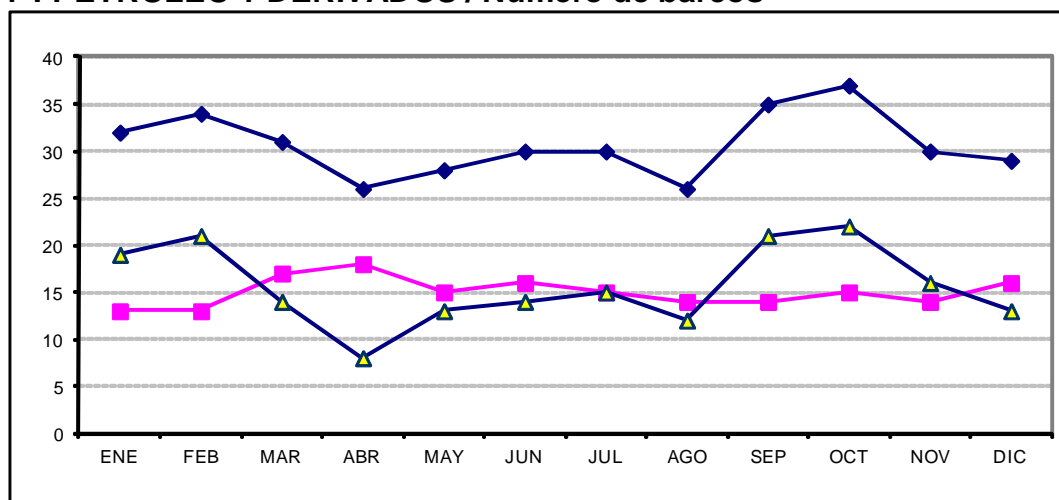

MESES	NÚMERO ACUMULADO DE BARCOS			
	TOTAL	NACIONAL	%	EXTRANJERA
ENE	32	13	41%	19
FEB	66	26	39%	40
MAR	97	43	44%	54
ABR	123	61	50%	62
MAY	151	76	50%	75
JUN	181	92	51%	89
JUL	211	107	51%	104
AGO	237	121	51%	116
SEP	272	135	50%	137
OCT	309	150	49%	159
NOV	339	164	48%	175
DIC	368	180	49%	188

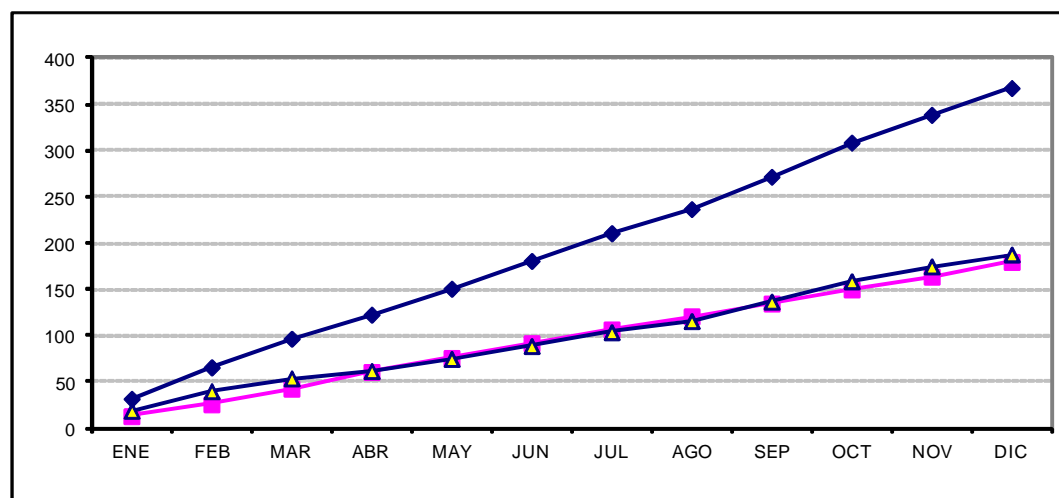

\* NOTA: Falto de reportar la Capitania de Mazatlán, Sin. de agosto a diciembre de 2011 y la Capitania de Lázaro Cárdenas, Mich. de enero a diciembre de 2011.

## PARTICIPACIÓN MENSUAL EN CABOTAJE 2011\*: PETRÓLEO Y DERIVADOS / Frecuencia de arribos

MESES	FRECUENCIA DE ARRIBOS			
	TOTAL	NACIONAL	%	EXTRANJERA
ENE	145	105	72%	40
FEB	138	88	64%	50
MAR	150	122	81%	28
ABR	154	122	79%	32
MAY	150	106	71%	44
JUN	162	114	70%	48
JUL	158	103	65%	55
AGO	117	71	61%	46
SEP	136	85	63%	51
OCT	145	98	68%	47
NOV	127	86	68%	41
DIC	142	102	72%	40

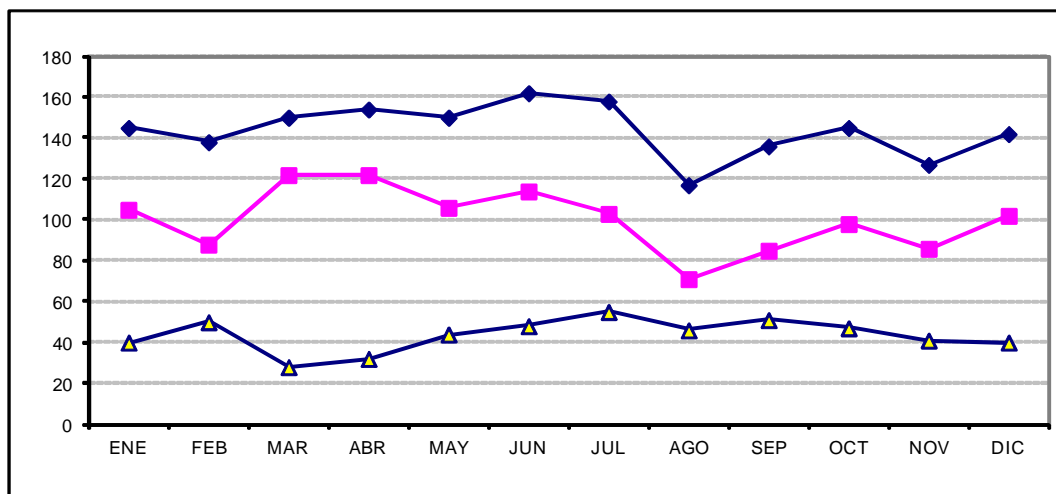

MESES	FRECUENCIA ACUMULADA DE ARRIBOS			
	TOTAL	NACIONAL	%	EXTRANJERA
ENE	145	105	72%	40
FEB	283	193	68%	90
MAR	433	315	73%	118
ABR	587	437	74%	150
MAY	737	543	74%	194
JUN	899	657	73%	242
JUL	1,057	760	72%	297
AGO	1,174	831	71%	343
SEP	1,310	916	70%	394
OCT	1,455	1,014	70%	441
NOV	1,582	1,100	70%	482
DIC	1,724	1,202	70%	522

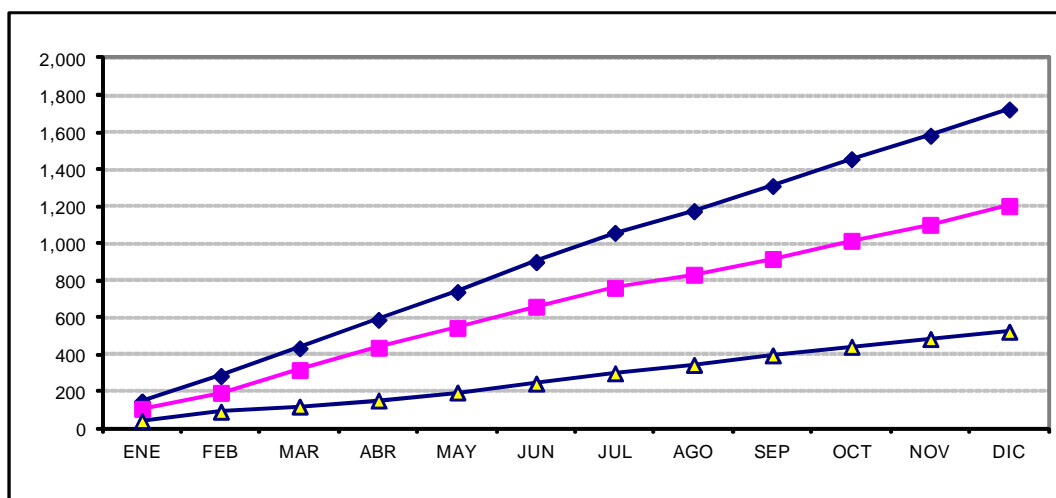

\* NOTA: Falto de reportar la Capitanía de Mazatlán, Sin. de agosto a diciembre de 2011 y la Capitanía de Lázaro Cárdenas, Mich. de enero a diciembre de 2011.