

PARTICIPACIÓN MENSUAL POR TIPO DE CARGA EN CABOTAJE

FLUIDOS

PARTICIPACIÓN MENSUAL EN CABOTAJE 2011*: FLUIDOS / Toneladas

MESES	TONELADAS			
	TOTAL	NACIONAL	%	EXTRANJERA
ENE	153,447	9,506	6%	143,941
FEB	99,514	15,702	16%	83,812
MAR	71,882	12,709	18%	59,172
ABR	120,683	11,427	9%	109,256
MAY	44,858	13,405	30%	31,453
JUN	30,361	5,572	18%	24,789
JUL	17,661	10,974	62%	6,687
AGO	40,779	6,958	17%	33,821
SEP	75,719	5,556	7%	70,162
OCT	97,751	5,444	6%	92,307
NOV	51,839	9,839	19%	42,000
DIC	52,351	10,855	21%	41,496

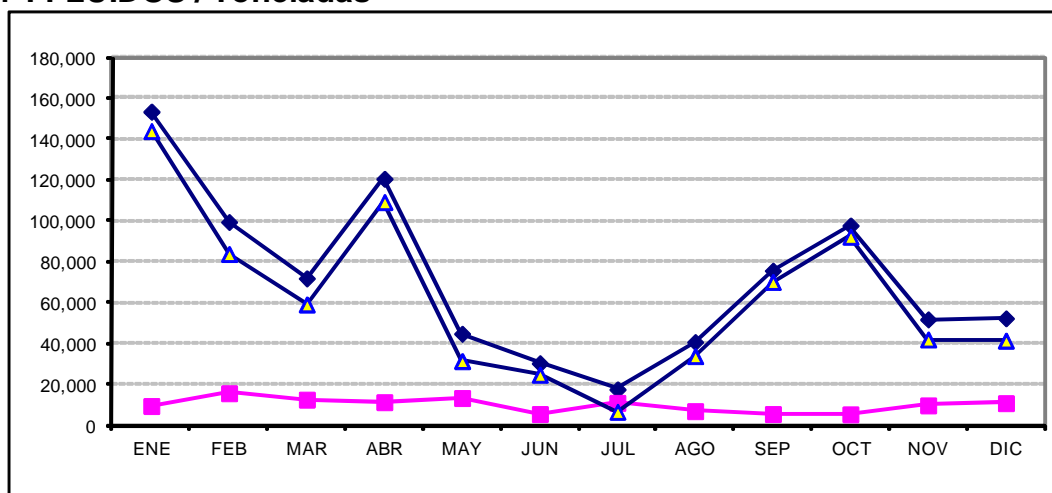

MESES	TONELADAS ACUMULADAS			
	TOTAL	NACIONAL	%	EXTRANJERA
ENE	153,447	9,506	6%	143,941
FEB	252,961	25,208	10%	227,753
MAR	324,842	37,917	12%	286,925
ABR	445,525	49,344	11%	396,182
MAY	490,384	62,749	13%	427,635
JUN	520,745	68,321	13%	452,424
JUL	538,405	79,295	15%	459,111
AGO	579,184	86,253	15%	492,931
SEP	654,903	91,809	14%	563,094
OCT	752,654	97,253	13%	655,400
NOV	804,492	107,092	13%	697,400
DIC	856,843	117,947	14%	738,896

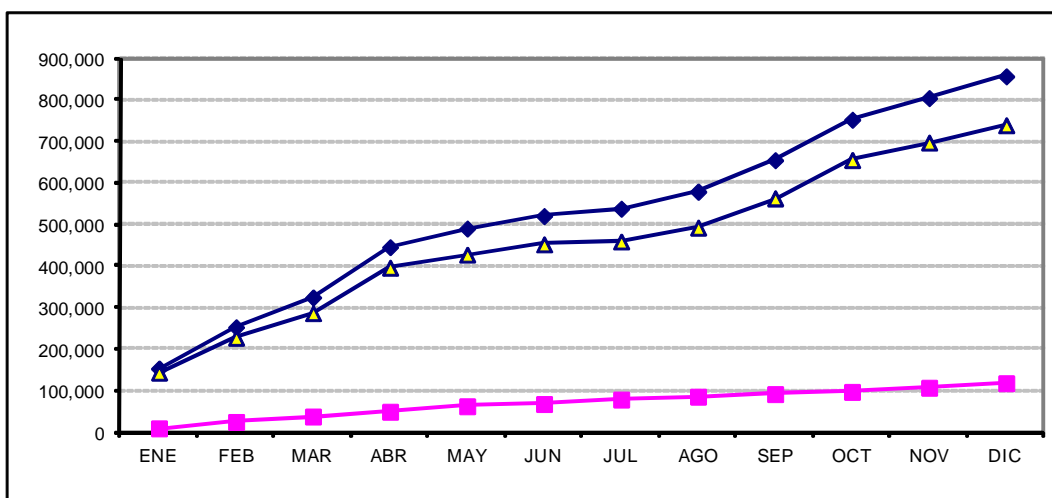

* NOTA: Falto de reportar la Capitanía de Mazatlán, Sin. de agosto a diciembre de 2011 y la Capitanía de Lázaro Cárdenas, Mich. de enero a diciembre de 2011.

PARTICIPACIÓN MENSUAL EN CABOTAJE 2011*: FLUIDOS / Número de barcos

MESES	NÚMERO DE BARCOS			
	TOTAL	NACIONAL	%	EXTRANJERA
ENE	9	1	11%	8
FEB	7	2	29%	5
MAR	6	2	33%	4
ABR	7	2	29%	5
MAY	5	2	40%	3
JUN	3	1	33%	2
JUL	3	2	67%	1
AGO	4	1	25%	3
SEP	6	1	17%	5
OCT	4	1	25%	3
NOV	5	2	40%	3
DIC	3	1	33%	2

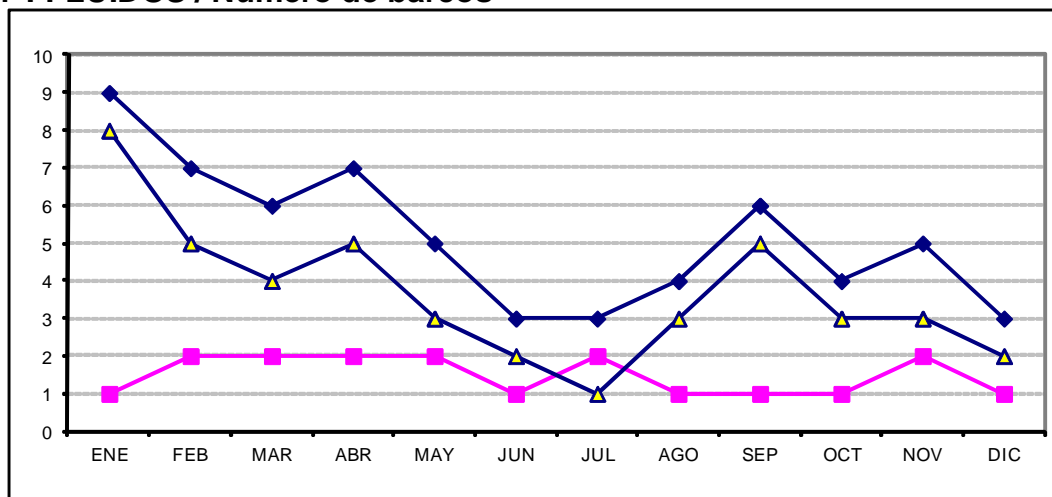

MESES	NÚMERO ACUMULADO DE BARCOS			
	TOTAL	NACIONAL	%	EXTRANJERA
ENE	9	1	11%	8
FEB	16	3	19%	13
MAR	22	5	23%	17
ABR	29	7	24%	22
MAY	34	9	26%	25
JUN	37	10	27%	27
JUL	40	12	30%	28
AGO	44	13	30%	31
SEP	50	14	28%	36
OCT	54	15	28%	39
NOV	59	17	29%	42
DIC	62	18	29%	44

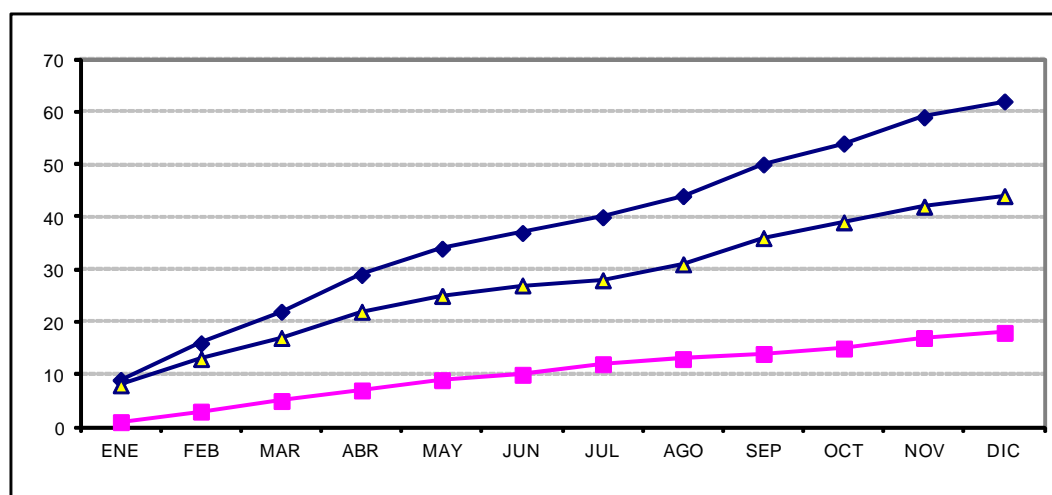

* NOTA: Falto de reportar la Capitanía de Mazatlán, Sin. de agosto a diciembre de 2011 y la Capitanía de Lázaro Cárdenas, Mich. de enero a diciembre de 2011.

PARTICIPACIÓN MENSUAL EN CABOTAJE 2011*: FLUIDOS / Frecuencia de arribos

MESES	FRECUENCIA DE ARRIBOS			
	TOTAL	NACIONAL	%	EXTRANJERA
ENE	19	7	37%	12
FEB	15	8	53%	7
MAR	14	7	50%	7
ABR	15	6	40%	9
MAY	13	7	54%	6
JUN	7	4	57%	3
JUL	7	6	86%	1
AGO	9	5	56%	4
SEP	11	4	36%	7
OCT	9	4	44%	5
NOV	9	5	56%	4
DIC	11	8	73%	3

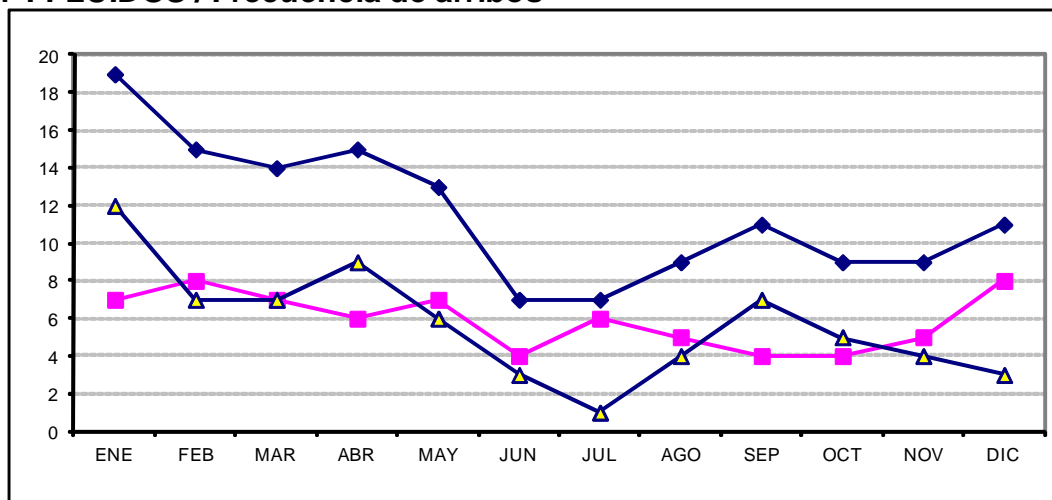

MESES	FRECUENCIA ACUMULADA DE ARRIBOS			
	TOTAL	NACIONAL	%	EXTRANJERA
ENE	19	7	37%	12
FEB	34	15	44%	19
MAR	48	22	46%	26
ABR	63	28	44%	35
MAY	76	35	46%	41
JUN	83	39	47%	44
JUL	90	45	50%	45
AGO	99	50	51%	49
SEP	110	54	49%	56
OCT	119	58	49%	61
NOV	128	63	49%	65
DIC	139	71	51%	68

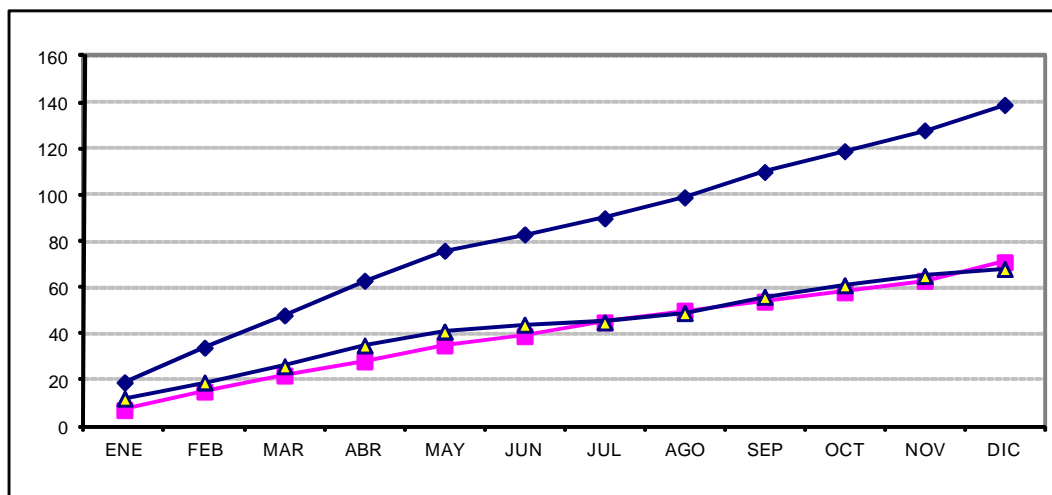

* NOTA: Falto de reportar la Capitanía de Mazatlán, Sin. de agosto a diciembre de 2011 y la Capitanía de Lázaro Cárdenas, Mich. de enero a diciembre de 2011.