

PARTICIPACIÓN MENSUAL POR TIPO DE CARGA EN CABOTAJE

TOTAL DE LA CARGA

PARTICIPACIÓN EN CABOTAJE 2011*: CARGA TOTAL

MESES	TONELADAS			
	TOTAL	NACIONAL	%	EXTRANJERA
ENE	5,190,886	3,913,391	75%	1,277,496
FEB	5,008,457	3,554,790	71%	1,453,667
MAR	4,999,280	3,814,252	76%	1,185,028
ABR	5,652,509	4,487,384	79%	1,165,125
MAY	5,784,202	4,674,917	81%	1,109,285
JUN	5,809,508	4,553,035	78%	1,256,472
JUL	5,783,997	4,372,850	76%	1,411,147
AGO	5,080,961	3,792,868	75%	1,288,093
SEP	5,240,381	3,702,158	71%	1,538,224
OCT	5,827,551	4,328,803	74%	1,498,748
NOV	5,024,799	3,783,685	75%	1,241,114
DIC	4,975,416	3,897,370	78%	1,078,046

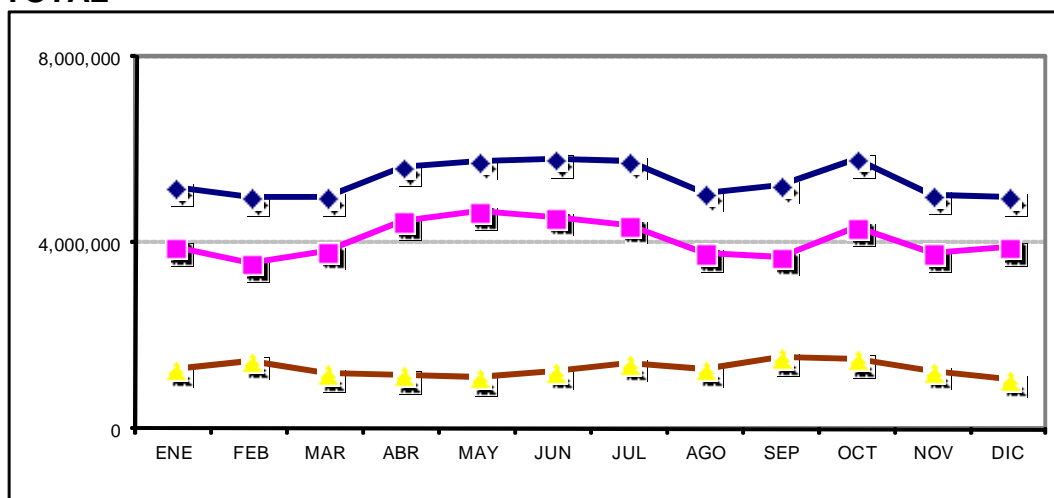

MESES	TONELADAS ACUMULADAS			
	TOTAL	NACIONAL	%	EXTRANJERA
ENE	5,190,886	3,913,391	75%	1,277,496
FEB	10,199,343	7,468,180	73%	2,731,163
MAR	15,198,623	11,282,432	74%	3,916,191
ABR	20,851,132	15,769,816	76%	5,081,316
MAY	26,635,334	20,444,733	77%	6,190,601
JUN	32,444,842	24,997,768	77%	7,447,074
JUL	38,228,839	29,370,618	77%	8,858,221
AGO	43,309,800	33,163,486	77%	10,146,313
SEP	48,550,181	36,865,644	76%	11,684,537
OCT	54,377,732	41,194,447	76%	13,183,284
NOV	59,402,530	44,978,132	76%	14,424,398
DIC	64,377,947	48,875,502	76%	15,502,445

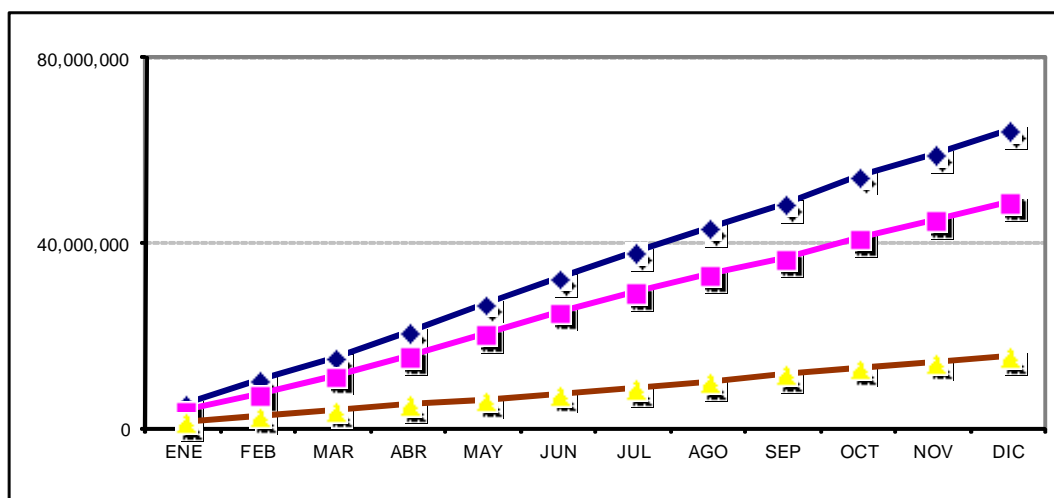

* NOTA: Falto de reportar la Capitania de Mazatlán, Sin. de agosto a diciembre de 2011 y la Capitania de Lázaro Cárdenas, Mich. de enero a diciembre de 2011.

PARTICIPACIÓN EN CABOTAJE 2011*: NÚMERO DE BARCOS TOTALES

MESES	NÚMERO DE BARCOS			
	TOTAL	NACIONAL	%	EXTRANJERA
ENE	355	297	84%	58
FEB	370	307	83%	63
MAR	397	330	83%	67
ABR	248	199	80%	49
MAY	283	229	81%	54
JUN	280	225	80%	55
JUL	279	223	80%	56
AGO	293	237	81%	56
SEP	283	221	78%	62
OCT	420	359	85%	61
NOV	395	337	85%	58
DIC	453	399	88%	54

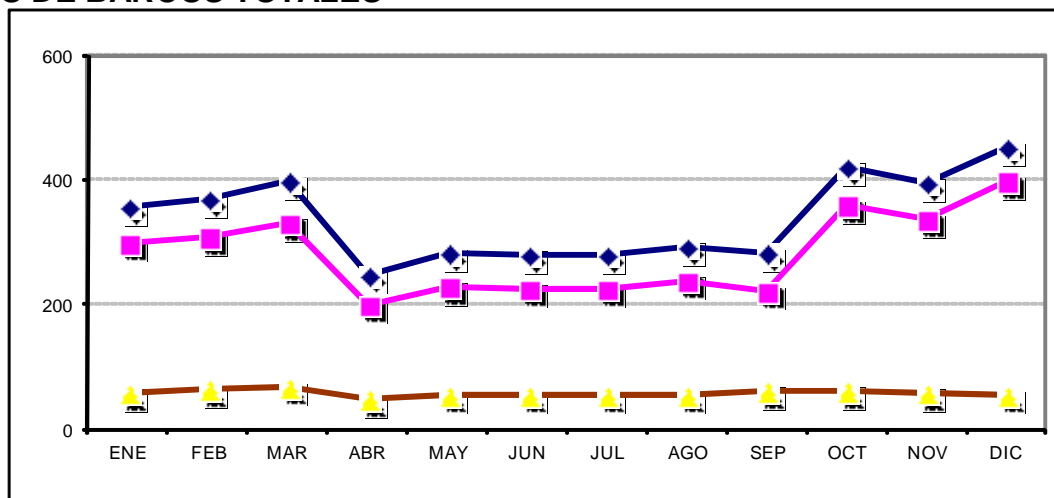

MESES	NÚMERO ACUMULADO DE BARCOS			
	TOTAL	NACIONAL	%	EXTRANJERA
ENE	355	297	84%	58
FEB	725	604	83%	121
MAR	1,122	934	83%	188
ABR	1,370	1,133	83%	237
MAY	1,653	1,362	82%	291
JUN	1,933	1,587	82%	346
JUL	2,212	1,810	82%	402
AGO	2,505	2,047	82%	458
SEP	2,788	2,268	81%	520
OCT	3,208	2,627	82%	581
NOV	3,603	2,964	82%	639
DIC	4,056	3,363	83%	693

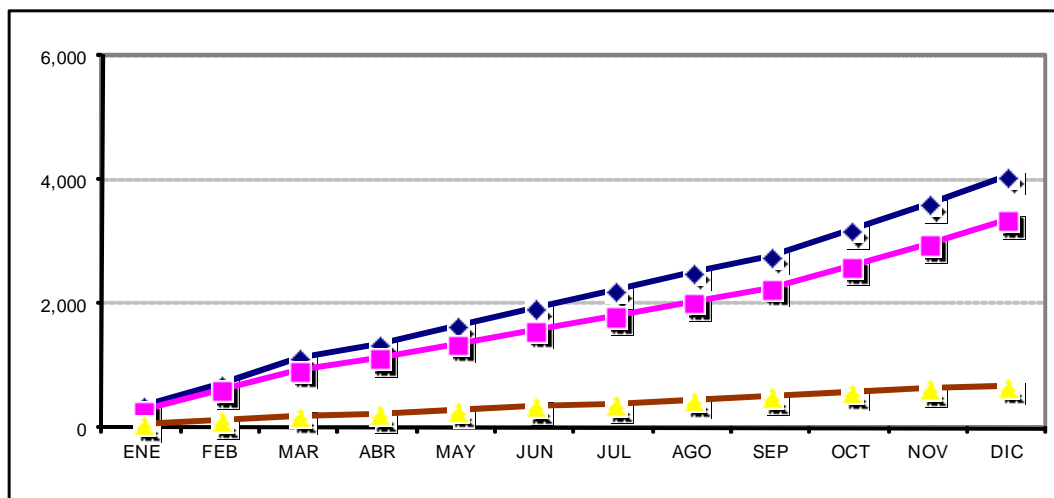

* NOTA: Falto de reportar la Capitanía de Mazatlán, Sin. de agosto a diciembre de 2011 y la Capitanía de Lázaro Cárdenas, Mich. de enero a diciembre de 2011.

PARTICIPACIÓN EN CABOTAJE 2011*: FRECUENCIA DE ARRIBOS TOTALES

MESES	FRECUENCIA DE ARRIBOS			
	TOTAL	NACIONAL	%	EXTRANJERA
ENE	1,404	1,307	93%	97
FEB	1,232	1,127	91%	105
MAR	1,284	1,182	92%	102
ABR	1,077	980	91%	97
MAY	1,199	1,096	91%	103
JUN	1,208	1,106	92%	102
JUL	1,294	1,181	91%	113
AGO	1,335	1,228	92%	107
SEP	1,359	1,258	93%	101
OCT	1,486	1,393	94%	93
NOV	1,533	1,443	94%	90
DIC	1,601	1,510	94%	91

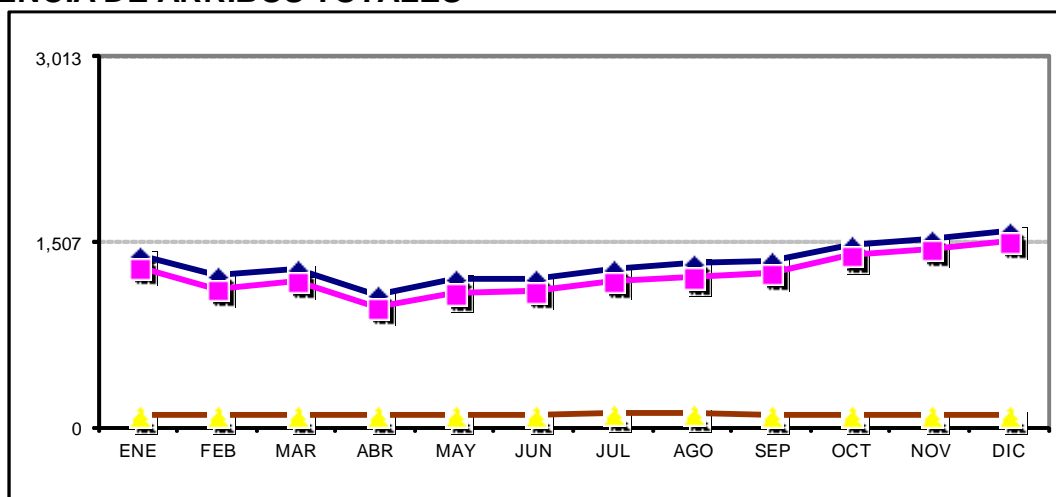

MESES	FRECUENCIA ACUMULADA DE ARRIBOS			
	TOTAL	NACIONAL	%	EXTRANJERA
ENE	1,404	1,307	93%	97
FEB	2,636	2,434	92%	202
MAR	3,920	3,616	92%	304
ABR	4,997	4,596	92%	401
MAY	6,196	5,692	92%	504
JUN	7,404	6,798	92%	606
JUL	8,698	7,979	92%	719
AGO	10,033	9,207	92%	826
SEP	11,392	10,465	92%	927
OCT	12,878	11,858	92%	1,020
NOV	14,411	13,301	92%	1,110
DIC	16,012	14,811	92%	1,201

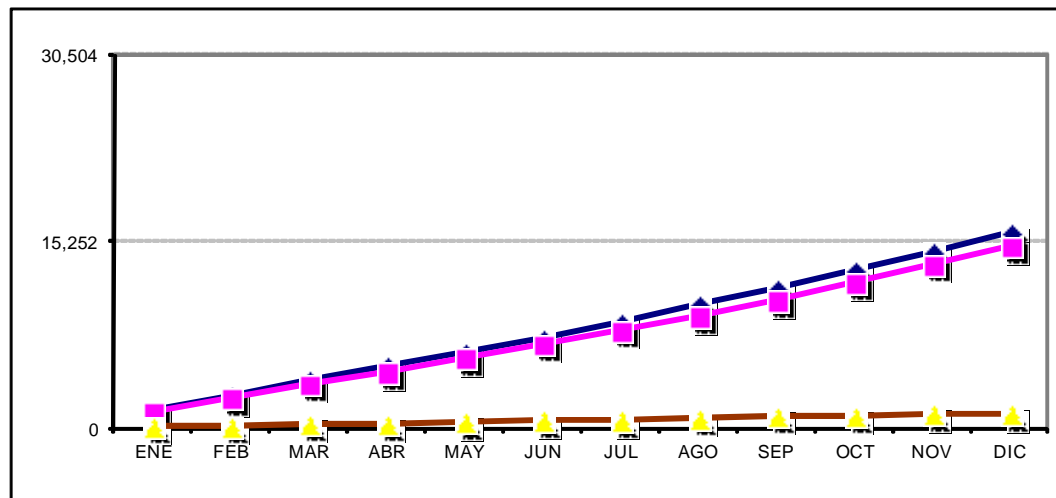

* NOTA: Falto de reportar la Capitania de Mazatlán, Sin. de agosto a diciembre de 2011 y la Capitania de Lázaro Cárdenas, Mich. de enero a diciembre de 2011.