

PARTICIPACIÓN MENSUAL POR TIPO DE CARGA EN ALTURA

PETRÓLEO Y DERIVADOS

PARTICIPACIÓN MENSUAL EN ALTURA 2011*: PETRÓLEO Y DERIVADOS / Toneladas

MESES	TONELADAS			
	TOTAL	NACIONAL	%	EXTRANJERA
ENE	8,707,226	0	0%	8,707,226
FEB	6,875,331	0	0%	6,875,331
MAR	8,474,550	0	0%	8,474,550
ABR	7,496,217	0	0%	7,496,217
MAY	8,245,151	34,942	0%	8,210,209
JUN	8,434,601	0	0%	8,434,601
JUL	7,740,125	0	0%	7,740,125
AGO	6,277,957	0	0%	6,277,957
SEP	7,355,997	0	0%	7,355,997
OCT	8,568,254	0	0%	8,568,254
NOV	7,934,074	0	0%	7,934,074
DIC	7,876,078	0	0%	7,876,078

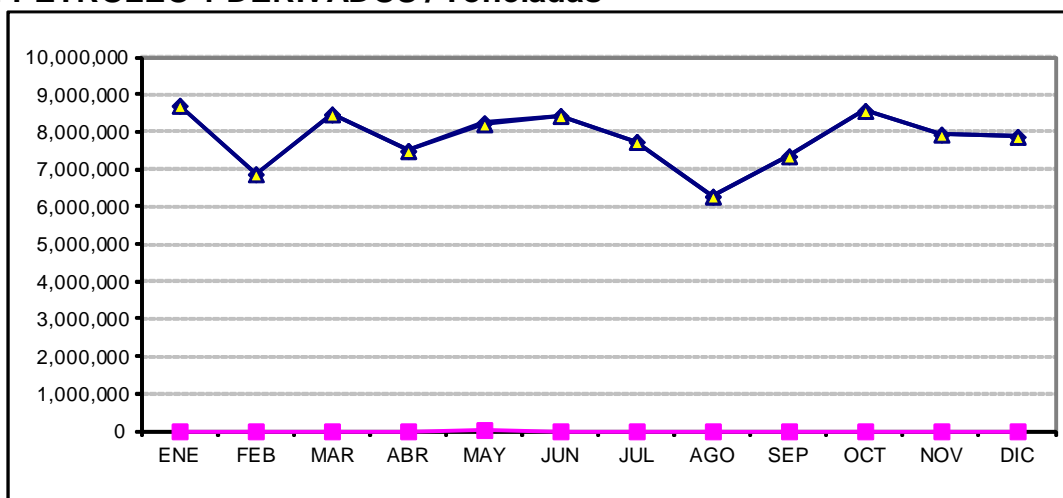

MESES	TONELADAS ACUMULADAS			
	TOTAL	NACIONAL	%	EXTRANJERA
ENE	8,707,226	0	0%	8,707,226
FEB	15,582,556	0	0%	15,582,556
MAR	24,057,106	0	0%	24,057,106
ABR	31,553,322	0	0%	31,553,322
MAY	39,798,473	34,942	0%	39,763,531
JUN	48,233,074	34,942	0%	48,198,132
JUL	55,973,200	34,942	0%	55,938,257
AGO	62,251,157	34,942	0%	62,216,214
SEP	69,607,154	34,942	0%	69,572,212
OCT	78,175,408	34,942	0%	78,140,466
NOV	86,109,482	34,942	0%	86,074,540
DIC	93,985,560	34,942	0%	93,950,618

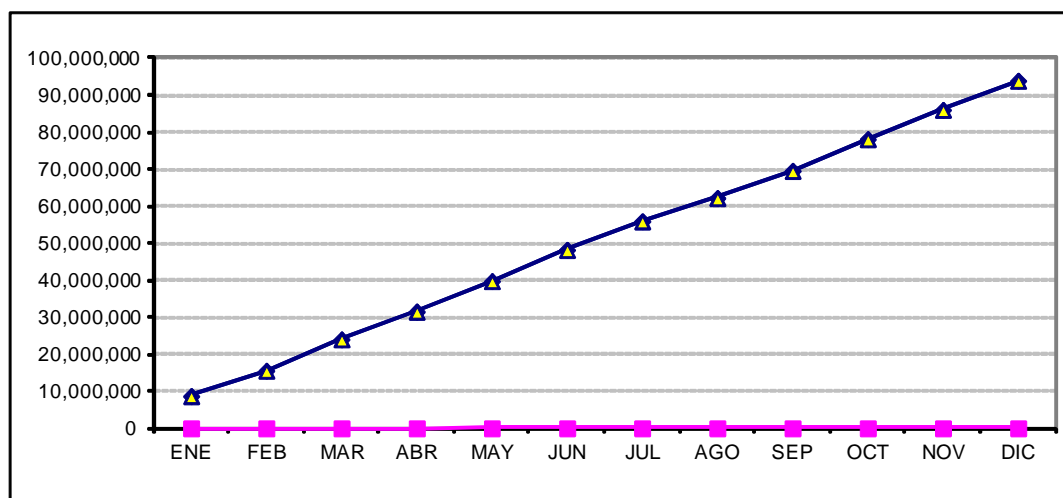

* NOTA: Falto de reportar la Capitanía de Mazatlán, Sin. de agosto a diciembre de 2011 y la Capitanía de Lázaro Cárdenas, Mich. de enero a diciembre de 2011.

PARTICIPACIÓN MENSUAL EN ALTURA 2011*: PETRÓLEO Y DERIVADOS / Número de barcos

MESES	NÚMERO DE BARCOS			
	TOTAL	NACIONAL	%	EXTRANJERA
ENE	106	0	0%	106
FEB	92	0	0%	92
MAR	101	0	0%	101
ABR	90	0	0%	90
MAY	112	1	1%	111
JUN	105	0	0%	105
JUL	98	0	0%	98
AGO	79	0	0%	79
SEP	100	0	0%	100
OCT	104	0	0%	104
NOV	100	0	0%	100
DIC	97	0	0%	97

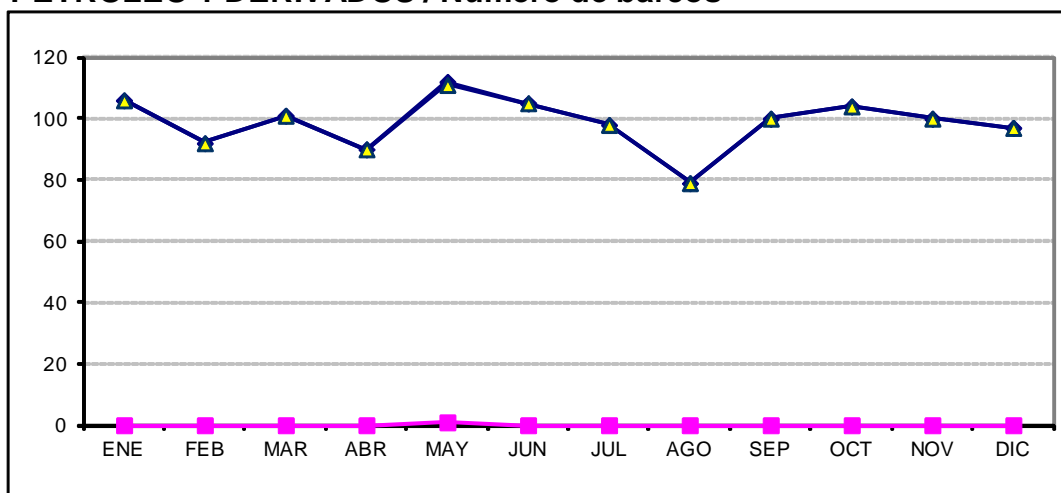

MESES	NÚMERO ACUMULADO DE BARCOS			
	TOTAL	NACIONAL	%	EXTRANJERA
ENE	106	0	0%	106
FEB	198	0	0%	198
MAR	299	0	0%	299
ABR	389	0	0%	389
MAY	501	1	0%	500
JUN	606	1	0%	605
JUL	704	1	0%	703
AGO	783	1	0%	782
SEP	883	1	0%	882
OCT	987	1	0%	986
NOV	1,087	1	0%	1,086
DIC	1,184	1	0%	1,183

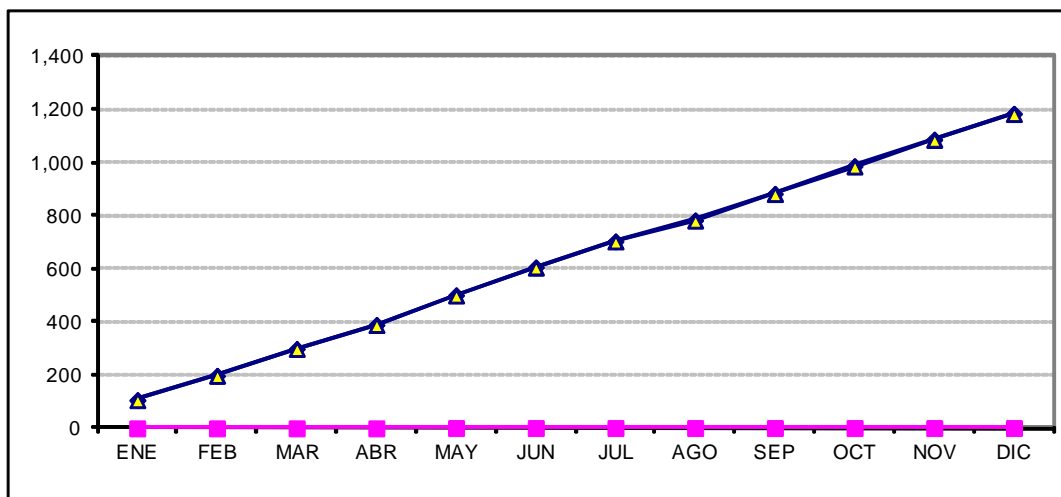

* NOTA: Falto de reportar la Capitania de Mazatlán, Sin. de agosto a diciembre de 2011 y la Capitania de Lázaro Cárdenas, Mich. de enero a diciembre de 2011.

PARTICIPACIÓN MENSUAL EN ALTURA 2011*: PETRÓLEO Y DERIVADOS / Frecuencia de arribos

MESES	FRECUENCIA DE ARRIBOS			
	TOTAL	NACIONAL	%	EXTRANJERA
ENE	161	0	0%	161
FEB	126	0	0%	126
MAR	154	0	0%	154
ABR	138	0	0%	138
MAY	157	1	1%	156
JUN	166	0	0%	166
JUL	143	0	0%	143
AGO	105	0	0%	105
SEP	141	0	0%	141
OCT	166	0	0%	166
NOV	144	0	0%	144
DIC	148	0	0%	148

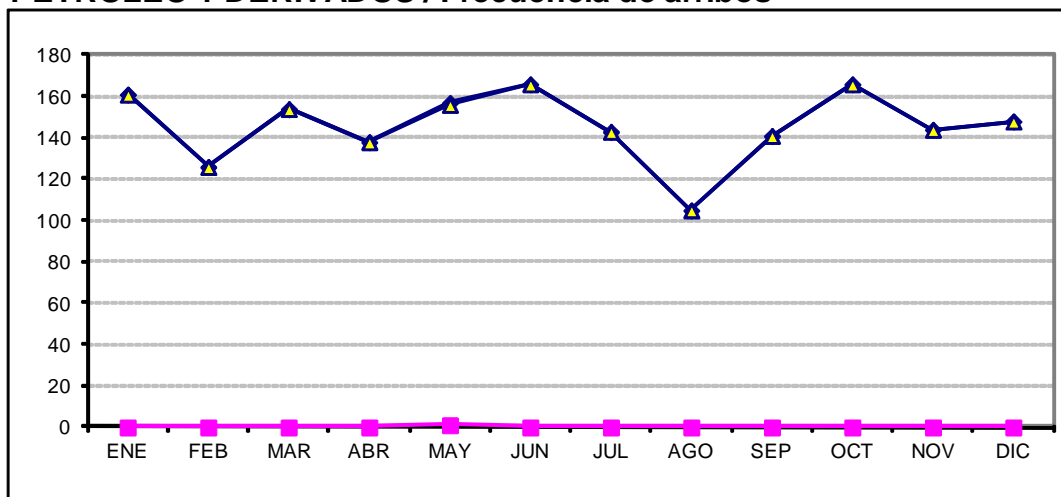

MESES	FRECUENCIA ACUMULADA DE ARRIBOS			
	TOTAL	NACIONAL	%	EXTRANJERA
ENE	161	0	0%	161
FEB	287	0	0%	287
MAR	441	0	0%	441
ABR	579	0	0%	579
MAY	736	1	0%	735
JUN	902	1	0%	901
JUL	1,045	1	0%	1,044
AGO	1,150	1	0%	1,149
SEP	1,291	1	0%	1,290
OCT	1,457	1	0%	1,456
NOV	1,601	1	0%	1,600
DIC	1,749	1	0%	1,748

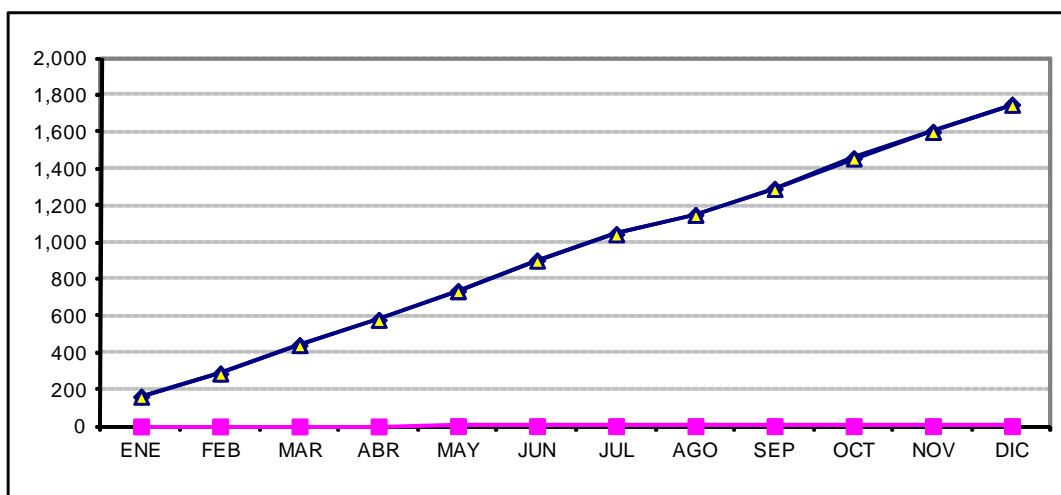

* NOTA: Falto de reportar la Capitanía de Mazatlán, Sin. de agosto a diciembre de 2011 y la Capitanía de Lázaro Cárdenas, Mich. de enero a diciembre de 2011.