

DERROTERO METEOROLÓGICO
NOTA INFORMATIVA NO. 069

FECHA: 04 DE FEBRERO DE 2015.	HORA 06:00 HRS.	MOTIVO: INFORMACIÓN METEOROLÓGICA MATUTINA DEL GOLFO DE MÉXICO Y CARIBE MEXICANO.
-------------------------------	-----------------	---

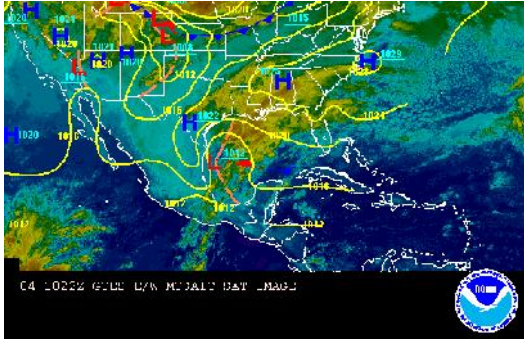

Cortesía: HPC.

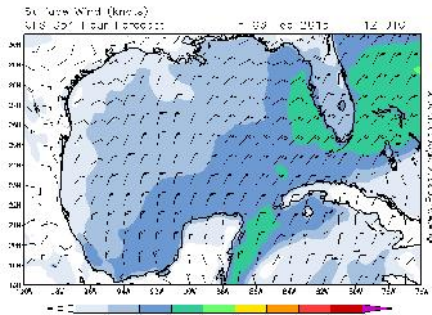
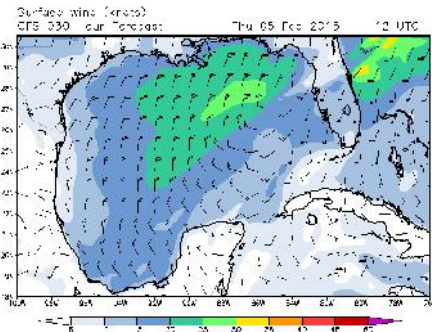

Pronóstico de la velocidad y dirección del viento para el 05 y 06 de febrero a las 06:00 horas.
Cortesía: Passage Weather.

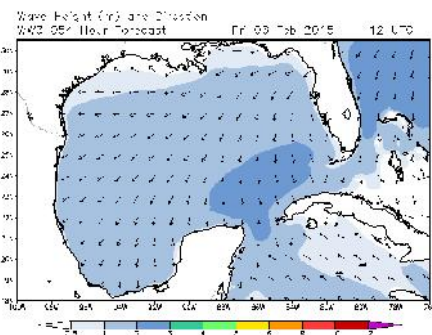

Pronóstico de altura de las olas para el 06 de febrero a las 06:00 horas.
Cortesía: Passage Weather.

SITUACIÓN ACTUAL:

Línea de Vaguada se extiende en la región Occidental del Golfo de México, interactúa con la **Masa de Aire Frío** que domina el resto de las costas y zonas marítimas del Golfo de México y de la Península de Yucatán, en combinación con los efectos de la **Corriente en Chorro**, mantendrán en esas costas cielo nublado con potencial de lluvias moderadas, con algunas tormentas eléctricas y reducción de la visibilidad por bancos de niebla, así como temperaturas frescas.

PRONÓSTICO A 24 HORAS:

Los vientos en las costas de Tamaulipas y Veracruz serán de componente Norte de 37 a 46 kph (20 a 25 nudos) con rachas superiores a 56 kph (30 nudos) y olas de 2.1 A 2.7 mts (7 a 9 pies). En las costas desde Tabasco hasta Quintana Roo los vientos serán del componente Este de 37 a 46 kph (20 a 25 nudos) con rachas de 56 kph (30 nudos) y olas de 1.8 a 2.4 mts (6 a 8 pies).

RECOMENDACIONES: No se recomienda la navegación en general en las costas y zonas marítimas desde Tamaulipas hasta Quintana Roo. Las actividades y operaciones portuarias podrán presentar limitaciones significativas, derivado de condiciones meteorológicas y marítimas adversas.

PRONÓSTICO A 48 HORAS:

Durante este período se prevé que los vientos en las costas desde Tamaulipas y Norte de Veracruz serán de componente Norte de 40 a 50 kph (22 a 27 nudos) con rachas superiores y olas hasta de 2.4 mts (8 pies) de altura. Desde la región Central de Veracruz hasta Quintana Roo los vientos alcanzarán velocidades de 46 a 56 kph (25 a 30 nudos) con rachas superiores a los 65 kph (35 nudos) y olas que podrán superar los 3.3 mts (11 pies).

RECOMENDACIONES: No se recomienda la navegación en general en las costas y zonas marítimas desde Tamaulipas hasta Quintana Roo. Las actividades y operaciones portuarias podrán presentar limitaciones significativas, derivado de condiciones meteorológicas y marítimas adversas.

Se continuará informando.

Elaboró Meteorólogo: Jaime Meza Carreto.