

MEXICO

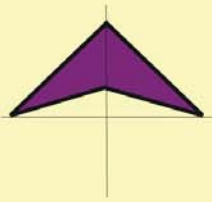

15 ESTADO DE MEXICO



SIMBOLOGIA

NIVELES DE SERVICIO

- A (Green line)
- B (Light Green line)
- C (Yellow line)
- D (Orange line)
- E (Red line)
- F (Dark Red line)

- ⊙ Capital del Estado
- Cabecera Municipal
- Población

2014

CAPACIDAD Y NIVELES DE SERVICIO

ESTADO: **MÉXICO**

AÑO: **2014**



No.	CARRETERA	NIVELES DE SERVICIO						LONGITUD
		A	B	C	D	E	F	
1	ENT. JOROBAS - TULA	5.90	-	-	-	-	-	5.90
2	LIBRAMIENTO DE AMECAMECA	-	4.80	-	-	-	-	4.80
3	LIBRAMIENTO DE TLALMANALCO DE VELÁZQUEZ	4.40	-	-	-	-	-	4.40
4	LOS REYES - ZACATEPEC	14.57	28.58	-	-	-	-	43.15
5	MÉXICO - PACHUCA (LIBRE)	-	-	-	-	21.73	17.68	39.41
6	MÉXICO - PUEBLA (LIBRE)	12.40	0.92	-	-	-	31.00	44.32
7	MÉXICO - TOLUCA	-	-	4.99	0.29	-	27.28	32.56
8	NAUCALPAN - TOLUCA	10.12	-	-	-	-	53.18	63.30
9	SAN BERNARDINO - TEPEXPAN	-	0.74	2.08	-	-	20.30	23.12
10	SAN GREGORIO - OAXTEPEC	-	-	-	9.70	-	-	9.70
11	SANTA BÁRBARA - IZÚCAR DE MATAMOROS	-	8.00	-	7.49	14.29	21.92	51.70
12	T. C. (San Gregorio - Oaxtepec) - Juchitepec	-	6.46	-	-	-	-	6.46
13	T. C. (Santa Bárbara - Huajuapán) - Tlamacas	-	22.30	-	-	-	-	22.30
14	TOLUCA - CD. ALTAMIRANO	10.21	34.80	12.44	15.58	66.46	8.51	148.00
15	TOLUCA - MORELIA	-	6.50	1.00	9.68	40.22	12.80	70.20
16	VENTA DE CARPIO - T. C. (PACHUCA - TÚXPAM)	19.21	-	-	24.22	7.57	-	51.00
17	ATLACOMULCO - MORELIA	-	-	-	-	-	-	-
18	EL MONUMENTO - TINGAMBATO	-	-	31.50	-	-	-	31.50
19	TOLUCA - AXIXINTLA	-	-	-	-	-	-	-
20	TOLUCA - PALMILLAS	-	-	-	-	42.46	20.64	63.10
21	TRES MARÍAS - SANTA MARTHA	-	-	-	-	-	-	-

LONGITUD	76.81	113.10	52.01	66.96	192.73	213.31	714.92
----------	-------	--------	-------	-------	--------	--------	--------

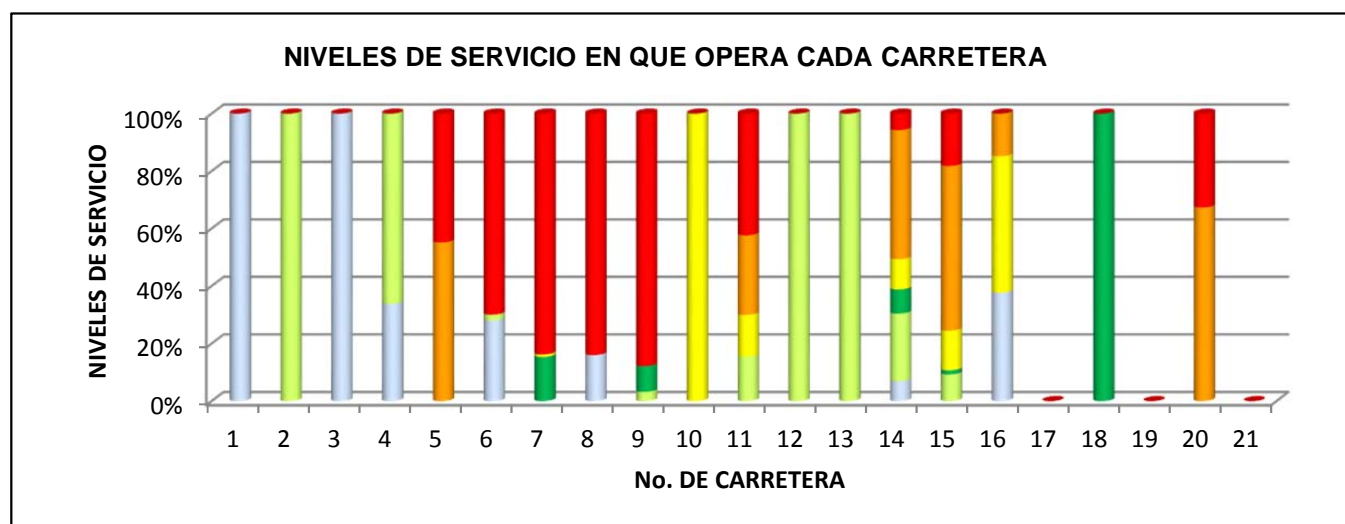

CAPACIDAD Y NIVELES DE SERVICIO

ESTADO: MÉXICO

AÑO: 2014

NIVEL DE SERVICIO	LONGITUD	PORCENTAJE
A	76.81	10.74
B	113.10	15.82
C	52.01	7.27
D	66.96	9.37
E	192.73	26.96
F	213.31	29.84
TOTAL	714.92	100.00

LONGITUD EN KMS Y SU PORCENTAJE

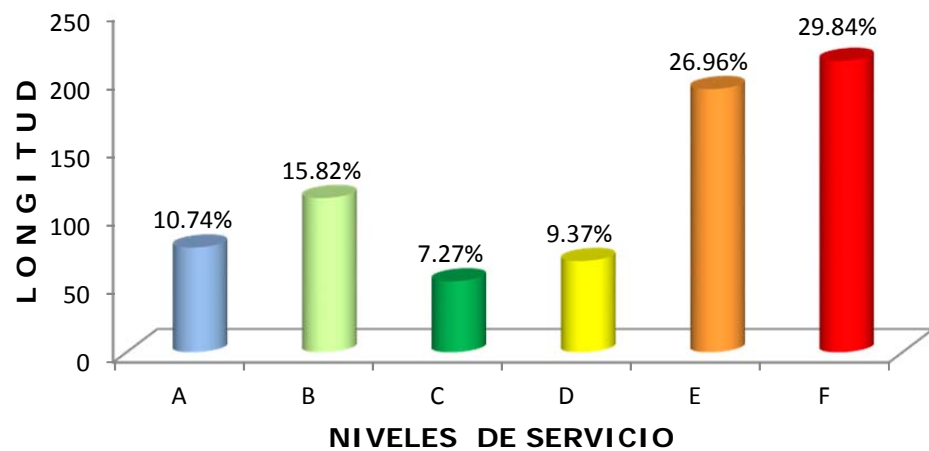

CAPACIDAD Y NIVELES DE SERVICIO

ESTADO: **MÉXICO**

AÑO : **2014**

CARRETERA: ENT. JOROBAS - TULA

TRAMO	Km	V.H.	%		T	#	VOLÚMENES DE SERVICIO					N
			B	Cam			A	B	C	D	E	
			t	c			S					
T. C. México - Querétaro (Cuota) - Lim. Edos. Term. Mex. Ppia. Hgo.	5.90	2001	1	16	P	4	2578	4296	5728	6802	7160	A
Lim. Edos. Term. Mex. Ppia. Hgo. - T. Der. Atotonilco	21.50	1395	1	16	L	4	0	2498	3363	4132	4805	B
T. Der. Atotonilco - Tula de Allende	37.70	2796	1	13	L	4	0	2631	3542	4351	5060	C

CARRETERA: LIBRAMIENTO DE AMECAMECA

TRAMO	Km	V.H.	%		T	#	VOLÚMENES DE SERVICIO					N
			B	Cam			A	B	C	D	E	
			t	c			S					
T. C. Sta. Barbara - Izucar de Matamoros - T. C. Sta. Barbara - Izucar de Matamoros	4.80	1270	2	17	L	4	0	2430	3271	4019	4673	B

CARRETERA: LIBRAMIENTO DE TLALMANALCO DE VELÁZQUEZ

TRAMO	Km	V.H.	%		T	#	VOLÚMENES DE SERVICIO					N
			B	Cam			A	B	C	D	E	
			t	c			S					
T.C.Sta. Bárbara-Izúcar de Matamoros (Norte.) -T.C.Sta. Bárbara-Izúcar de Matamoros (Sur)	4.40	1948	2	12	P	4	2637	4395	5860	6958	7324	A

CARRETERA: LOS REYES - ZACATEPEC

TRAMO	Km	V.H.	%		T	#	VOLÚMENES DE SERVICIO					N
			B	Cam			A	B	C	D	E	
			t	c			S					
T. C. México - Puebla (Libre) - T. Izq. La Magdalena	3.35	5249	0	11	P	6	3999	6664	8886	10552	11107	B
T. Izq. La Magdalena - T. Izq. Chimalhuacán	8.45	4521	1	12	P	6	3965	6608	8810	10462	11013	B
T. Izq. Chimalhuacán - T. C. San Bernardino - Tepexpan	17.00	2903	1	17	P	6	3853	6422	8562	10168	10703	A
T. C. San Bernardino - Tepexpan - Texcoco	23.02	1896	1	20	P	6	3778	6296	8395	9969	10494	A
Texcoco - T. Izq. Tepetlaoxtoc	30.03	2022	4	19	L	4	0	2276	3063	3764	4376	B
T. Izq. Tepetlaoxtoc - T. Der. Totolapan	42.00	1190	3	20	L	4	0	2245	3022	3713	4317	B
T. Der. Totolapan - Lim. Edos. Term. Mex. Ppia. Tlax.	43.15	768	3	22	L	4	0	2179	2933	3603	4190	B
Lim. Edos. Term. Mex. Ppia. Tlax. - Calpulalpan	59.58	832	3	26	L	2	64	191	372	584	1158	E
Calpulalpan - T. Der. Nanacamilpa	71.76	889	4	31	L	2	59	176	342	537	1064	E
T. Der. Nanacamilpa - X. C. Arco Norte de La Ciudad de México	73.80	656	4	37	L	2	53	158	308	483	959	E
X. C. Arco Norte de La Ciudad de México - Hueyotlipan	88.21	767	3	34	L	4	0	1802	2425	2980	3465	B
Hueyotlipan - Xaltocan	108.10	920	4	31	L	4	0	1870	2517	3092	3596	B
Xaltocan - Apizaco	117.74	2869	1	11	L	4	0	2784	3747	4604	5353	C
Apizaco - T. Der. Cuaxomulco	119.85	1435	5	11	P	4	2622	4369	5826	6918	7282	A
T. Der. Cuaxomulco - T. Izq. Xalostoc	126.67	1280	3	9	P	4	2671	4452	5936	7049	7420	A
T. Izq. Xalostoc - T. Izq. Libramiento de Huamantla	141.70	1417	3	22	P	4	2461	4102	5470	6495	6837	A
T. Izq. Libramiento de Huamantla - Huamantla	143.02	1250	3	27	P	4	2394	3990	5321	6318	6651	A

CAPACIDAD Y NIVELES DE SERVICIO

ESTADO: **MÉXICO**

AÑO : **2014**

Huamantla - X. C. Amozoc - Perote (Cuota)	156.76	1019	4	31	L	4	0	1864	2510	3083	3585	B
---	--------	------	---	----	---	---	---	------	------	------	------	---

CARRETERA: LOS REYES - ZACATEPEC

TRAMO	Km	V.H.	%		T	#	VOLÚMENES DE SERVICIO					N		
			B	Cam			t	c	A	B	C		D	E
X. C. Amozoc - Perote (Cuota) - T. Der. Cuapiaxtla	159.40	660	3	38	L	4	0	1707	2298	2824	3283	B		
T. Der. Cuapiaxtla - X. C. Amozoc - Teziutlán	173.47	637	3	36	L	2	54	163	316	497	986	E		
X. C. Amozoc - Teziutlán - Lim. Edos. Term. Tlax. Ppia. Pue.	177.57	378	4	48	L	2	45	135	262	412	817	D		
Lim. Edos. Term. Tlax. Ppia. Pue. - Zacatepec	187.67	384	4	37	P	2	83	316	583	999	1816	C		

CARRETERA: MÉXICO - PACHUCA (LIBRE)

TRAMO	Km	V.H.	%		T	#	VOLÚMENES DE SERVICIO					N		
			B	Cam			t	c	A	B	C		D	E
México - Lim. Edos. Term. D. F. Ppia. Mex.	9.89	1256	2	20	P	6	3772	6287	8383	9955	10479	A		
Lim. Edos. Term. D. F. Ppia. Mex. - T. Der. Pirámides	26.93	1256	2	20	P	2	98	374	689	1182	2148	E		
T. Der. Pirámides - Venta de Carpio	27.00	1859	1	15	P	2	103	391	721	1236	2247	E		
Venta de Carpio - T. Der. Autopista México - Tecámac (Cuota)	37.52	3224	1	11	P	2	108	411	758	1299	2361	F		
T. Der. Autopista México - Tecámac (Cuota) - T. Izq. Zumpango	44.68	2318	2	13	P	2	105	398	733	1257	2286	F		
T. Izq. Zumpango - Lim. Edos. Term. Mex. Ppia. Hgo.	49.30	1334	2	13	P	2	105	399	735	1260	2290	E		
Lim. Edos. Term. Mex. Ppia. Hgo. - Tizayuca	52.50	1881	2	11	P	2	107	406	749	1283	2333	E		
Tizayuca - T. C. México - Tizayuca (Cuota)	61.00	1881	2	11	P	4	2649	4414	5886	6989	7357	A		
T. C. México - Tizayuca (Cuota) - X. C. Arco Norte de La Ciudad de México	64.20	3396	5	15	P	4	2543	4238	5650	6710	7063	B		
X. C. Arco Norte de La Ciudad de México - Ent. Colonia	83.97	4475	4	11	P	4	2630	4384	5845	6941	7307	C		
Ent. Colonia - X. C. Libramiento de Pachuca	86.50	3691	3	10	P	4	2654	4423	5897	7003	7372	B		
X. C. Libramiento de Pachuca - Pachuca	94.00	3691	3	10	P	4	2654	4423	5897	7003	7372	B		

CARRETERA: MÉXICO - PUEBLA (LIBRE)

TRAMO	Km	V.H.	%		T	#	VOLÚMENES DE SERVICIO					N		
			B	Cam			t	c	A	B	C		D	E
México - Lim. Edos. Term. D. F. Ppia. Mex.	18.66	3720	1	10	P	4	2689	4481	5975	7095	7468	B		
Lim. Edos. Term. D. F. Ppia. Mex. - T. Der. Chalco	28.85	3720	1	10	P	6	4033	6721	8962	10642	11202	A		
T. Der. Chalco - Ixtapaluca	31.06	1671	1	9	P	6	4039	6731	8975	10658	11219	A		
Ixtapaluca - T. Der. C. México - Puebla (Cuota) (Río Frío)	62.06	1342	3	15	M	2	0	146	241	365	837	F		
T. Der. C. México - Puebla (Cuota) (Río Frío) - Lim. Edos. Term. Mex. Ppia. Pue.	62.98	90	6	24	L	2	65	196	382	600	1190	B		
Lim. Edos. Term. Mex. Ppia. Pue. - San Martín Texmelucan	70.00	732	3	23	L	2	69	207	402	631	1252	E		
San Martín Texmelucan - X. C. México - Puebla (Cuota)	74.10	1142	2	18	P	2	100	380	701	1201	2184	D		
X. C. México - Puebla (Cuota) - Huejotzingo	88.00	1233	1	14	P	4	2617	4362	5816	6906	7270	A		
Huejotzingo - T. Izq. Aeropuerto	92.80	925	1	15	P	4	2598	4331	5774	6857	7218	A		
T. Izq. Aeropuerto - T. Der. Cholula	101.00	1464	1	9	P	4	2697	4495	5993	7116	7491	A		
T. Der. Cholula - Puebla	131.00	1986	1	10	P	4	2690	4484	5978	7099	7473	A		

CAPACIDAD Y NIVELES DE SERVICIO

ESTADO: **MÉXICO**

AÑO : **2014**

CARRETERA: MÉXICO - TOLUCA

TRAMO	Km	V.H.	%		T	#	VOLÚMENES DE SERVICIO					N		
			B	Cam			t	c	A	B	C		D	E
México - Ent. Constituyentes y Reforma	12.84	5776	2	11	L	6	0	4070	5478	6730	7826	D		
Ent. Constituyentes y Reforma - T. Der. Cuajimalpa (1º Acceso)	20.56	5320	2	11	L	4	0	2726	3669	4508	5242	F		
T. Der. Cuajimalpa (1º Acceso) - T. Izq. Desierto de Los Leones	23.96	5073	2	16	L	4	0	2447	3294	4047	4706	F		
T. Izq. Desierto de Los Leones - Lim. Edos. Term. D. F. Ppia. Mex.	33.44	4828	2	15	L	4	0	2525	3400	4177	4857	E		
Lim. Edos. Term. D. F. Ppia. Mex. - T. Der. Huixquilucan	33.98	4515	1	14	L	6	0	3914	5268	6472	7526	C		
T. Der. Huixquilucan - X. C. Amomolulco - Stgo. Tianguistenco	47.26	7713	2	13	L	6	0	3888	5234	6430	7477	F		
X. C. Amomolulco - Stgo. Tianguistenco - T. Der. Lerma - Izq. San Pedro Tultepec	51.71	8151	5	13	P	6	3871	6451	8601	10214	10752	C		
T. Der. Lerma - Izq. San Pedro Tultepec - T. Izq. San Mateo Atenco	52.00	9147	5	14	P	6	3849	6415	8554	10157	10692	D		
T. Izq. San Mateo Atenco - X. C. Libramiento de Toluca	62.20	11059	6	12	P	6	3883	6471	8629	10246	10786	F		
X. C. Libramiento de Toluca - Toluca	66.00	11918	6	10	P	6	3939	6566	8754	10396	10943	F		

CARRETERA: NAUCALPAN - TOLUCA

TRAMO	Km	V.H.	%		T	#	VOLÚMENES DE SERVICIO					N		
			B	Cam			t	c	A	B	C		D	E
T. C. México - Querétaro (Cuota) (Paso Inferior) - T. Der. Loma Linda	3.13	5911	0	9	M	4	0	1947	2547	3221	3745	F		
T. Der. Loma Linda - T. Izq. Chichicaspas	12.72	5911	0	9	M	2	0	202	333	505	1160	F		
T. Izq. Chichicaspas - T. Der. Xolotepec	39.46	991	2	22	M	2	0	120	198	300	690	F		
T. Der. Xolotepec - X. Lib. Nororiente de Toluca (Cuota)	51.00	1266	3	23	L	2	68	204	397	624	1237	F		
X. C. Lib. Nororiente de Toluca (Cuota) - T. Izq. El Cerrillo	53.18	2120	1	15	L	2	85	254	494	777	1540	F		
T. Izq. El Cerrillo - T. C. Toluca - Palmillas	63.30	2793	2	13	P	6	3923	6538	8718	10352	10897	A		

CARRETERA: SAN BERNARDINO - TEPEXPAN

TRAMO	Km	V.H.	%		T	#	VOLÚMENES DE SERVICIO					N		
			B	Cam			t	c	A	B	C		D	E
T. C. Los Reyes - Zacatepec - T. Der. Texcoco	2.08	3662	1	9	L	4	0	2943	3961	4867	5659	C		
T. Der. Texcoco - X. C. Chiconcuac - San Francisco Acuexcomac	10.80	3932	1	12	L	2	90	271	528	829	1644	F		
X. C. Chiconcuac - San Fco. Acuexcomac - T. Der. Ent. Morelos - Pirámides (Cuota)	22.38	3294	1	13	L	2	89	267	519	816	1617	F		
T. Der. Ent. Mor. - Pirámides (Cuota) - T. C. Venta de Carpio - T. C. (Pachuca - Tulancingo)	23.12	3126	3	17	P	4	2543	4238	5651	6711	7064	B		

CARRETERA: SAN GREGORIO - OAXTEPEC

TRAMO	Km	V.H.	%		T	#	VOLÚMENES DE SERVICIO					N		
			B	Cam			t	c	A	B	C		D	E
San Gregorio - X. C. Milpa Alta - San Lorenzo Tlacoyucan	9.00	863	3	11	L	2	89	268	521	819	1625	E		

CAPACIDAD Y NIVELES DE SERVICIO

ESTADO: **MÉXICO**

AÑO : **2014**

X. C. Milpa Alta - San Lorenzo Tlacoyucan - Lim. Edos. Term. D. F. Ppia. Mex.	18.80	588	1	12	L	2	89	268	521	819	1625	D
Lim. Edos. Term. D. F. Ppia. Mex. - Lim. Edos. Term. Mex. Ppia. Mor.	28.50	588	1	12	L	2	89	268	521	819	1625	D

CARRETERA: SAN GREGORIO - OAXTEPEC

TRAMO	Km	V.H.	%		T	#	VOLÚMENES DE SERVICIO					N
			B	Cam			t	c	A	B	C	
Lim. Edos. Term. Mex. Ppia. Mor. - T. Der. San Felipe Neri	33.80	350	4	14	L	2	81	244	475	746	1480	C
T. Der. San Felipe Neri - T. Der. Tlalnepantla	40.50	391	3	13	L	2	86	258	503	790	1566	C
T. Der. Tlalnepantla - Tlayacapan	48.50	418	2	11	L	2	92	275	534	839	1664	C
Tlayacapan - T. Der. Yautepec	53.00	680	2	11	L	2	91	272	529	832	1649	D
T. Der. Yautepec - Oaxtepec	56.00	897	2	8	L	2	101	303	589	925	1835	D

CARRETERA: SANTA BÁRBARA - IZÚCAR DE MATAMOROS

TRAMO	Km	V.H.	%		T	#	VOLÚMENES DE SERVICIO					N
			B	Cam			t	c	A	B	C	
T. C. México - Puebla (Libre) - X. C. México - Puebla (Cuota)	3.61	3166	1	7	P	4	2727	4545	6060	7196	7575	B
X. C. México - Puebla (Cuota) - Chalco	8.00	4347	1	13	P	4	2628	4380	5839	6934	7299	B
Chalco - T. Der. Juchitepec	12.46	3571	1	10	P	2	109	414	762	1306	2375	F
T. Der. Juchitepec - Tlalmanalco	20.51	3280	3	17	P	2	100	380	700	1200	2182	F
Tlalmanalco - Amecameca de Juárez	28.00	882	1	8	L	2	102	305	594	933	1851	D
Amecameca de Juárez - T. Izq. Ozumba (1º Acceso)	38.81	1342	2	15	L	2	83	248	482	757	1502	E
T. Izq. Ozumba (1º Acceso) - Tepetlixpa	42.29	847	2	20	L	2	73	220	427	672	1332	E
Tepetlixpa - Lim. Edos. Term. Mex. Ppia. Mor.	51.70	711	3	20	M	2	0	122	201	305	701	F
Lim. Edos. Term. Mex. Ppia. Mor. - T. Der. Atlatlahucan	58.95	1510	2	16	L	2	81	242	470	739	1465	F

CARRETERA: SANTA BÁRBARA - IZÚCAR DE MATAMOROS

TRAMO	Km	V.H.	%		T	#	VOLÚMENES DE SERVICIO					N
			B	Cam			t	c	A	B	C	
T. Der. Atlatlahucan - T. Izq. Tetela del Volcán	62.99	1709	1	11	L	2	93	280	544	855	1695	F
T. Izq. Tetela del Volcán - T. Izq. Libramiento de Cuautla (1º Acceso)	67.00	2025	2	11	L	4	0	2742	3691	4535	5273	B
T. Izq. Libramiento de Cuautla (1º Acceso) - T. Der. La Pera	68.90	3074	2	10	L	4	0	2790	3756	4614	5365	C
T. Der. La Pera - T. Izq. Libramiento de Cuautla (2º Acceso)	77.05	3002	2	11	L	4	0	2730	3675	4515	5250	C
T. Izq. Libramiento de Cuautla (2º Acceso) - T. Der. Tlayecac	85.06	2363	4	12	L	4	0	2607	3510	4312	5014	B
T. Der. Tlayecac - T. Izq. Amayuca	91.36	2047	4	13	L	4	0	2564	3451	4240	4930	B
T. Izq. Amayuca - T. C. Atlixco - Jantetelco (Cuota)	94.70	1027	4	18	P	2	98	374	689	1181	2146	D
T. C. Atlixco - Jantetelco (Cuota) - T. Der. Tenango	102.96	536	4	17	P	2	100	379	698	1196	2174	C
T. Der. Tenango - Lim. Edos. Term. Mor. Ppia. Pue.	103.23	333	4	19	P	2	97	370	681	1167	2122	B
Lim. Edos. Term. Mor. Ppia. Pue. - X. C. Amayuca - Izúcar de Matamoros	134.99	765	2	15	L	2	82	247	480	754	1495	E
X. C. Amayuca - Izúcar de Matamoros - T. C. Puebla - Huajuapán de León	138.14	1032	1	9	P	2	110	420	773	1326	2410	D

CAPACIDAD Y NIVELES DE SERVICIO

ESTADO: **MÉXICO**

AÑO : **2014**

CARRETERA: T. C. (San Gregorio - Oaxtepec) - Juchitepec

TRAMO	Km	V.H.	%		T t	# c	VOLÚMENES DE SERVICIO					N S
			B	Cam			A	B	C	D	E	
T. C. San Gregorio - Oaxtepec - Juchitepec	6.46	198	2	10	L	2	96	287	557	876	1737	B

CARRETERA: T. C. (Santa Bárbara - Huajuapán) - Tlaxiaco

TRAMO	Km	V.H.	%		T t	# c	VOLÚMENES DE SERVICIO					N S
			B	Cam			A	B	C	D	E	
T. C. Santa Bárbara - Izúcar de Matamoros - San Pedro Nexapa	6.00	225	1	11	L	2	92	276	538	845	1676	B
San Pedro Nexapa - Tlaxiaco	22.30	91	4	11	M	2	0	169	279	423	972	B

CARRETERA: TOLUCA - CD. ALTAMIRANO

TRAMO	Km	V.H.	%		T t	# c	VOLÚMENES DE SERVICIO					N S
			B	Cam			A	B	C	D	E	
T. C. Toluca - Axixintla - T. Izq. Capultitlán	1.78	2675	0	10	P	6	4036	6727	8970	10652	11212	A
T. Izq. Capultitlán - T. Der. Zinacatepec	10.21	2675	0	10	P	4	2691	4485	5980	7101	7475	A
T. Der. Zinacatepec - T. Izq. Sultepec	18.72	1885	2	10	L	2	96	287	558	877	1739	F
T. Izq. Sultepec - T. Der. Valle de Bravo	52.00	535	1	13	M	2	0	162	268	406	932	E
T. Der. Valle de Bravo - Temascaltepec	68.76	392	1	15	M	2	0	152	251	381	874	E
Temascaltepec - T. Izq. San Diego Cuentla	84.34	371	1	14	M	2	0	158	260	394	905	D
T. Izq. San Diego Cuentla - Tejupilco de Hidalgo	100.76	424	1	13	M	2	0	162	267	405	930	E
Tejupilco de Hidalgo - Cuadrilla de López	113.20	361	1	11	L	2	93	278	541	851	1687	C
Cuadrilla de López - T. Izq. Bejucos	147.57	144	3	20	L	2	73	217	423	665	1318	B
T. Izq. Bejucos - Lim. Edos. Term. Mex. Ppia. Gro.	148.00	95	4	23	L	2	68	204	396	623	1235	B
Lim. Edos. Term. Mex. Ppia. Gro. - Cutzamala	196.00	252	2	11	L	2	91	274	532	836	1658	B
Cutzamala - Lim. Edos. Term. Gro. Ppia. Mich.	201.00	252	2	11	L	2	91	274	532	836	1658	B
Lim. Edos. Term. Gro. Ppia. Mich. - Lim. Edos. Term. Mich. Ppia. Gro.	210.30	309	1	11	L	2	93	278	541	851	1687	C
Lim. Edos. Term. Mich. Ppia. Gro. - Cd. Altamirano	216.00	358	1	10	P	2	109	413	760	1303	2369	B

CARRETERA: TOLUCA - MORELIA

TRAMO	Km	V.H.	%		T t	# c	VOLÚMENES DE SERVICIO					N S
			B	Cam			A	B	C	D	E	
Toluca - X. C. Libramiento de Toluca	1.00	4961	1	10	L	6	0	4332	5831	7164	8330	C
X. C. Libramiento de Toluca - T. Der. Almoloya de Juárez	4.70	4961	1	10	L	8	0	5776	7775	9552	11107	B
T. Der. Almoloya de Juárez - T. Izq. Valle de Bravo	7.50	3965	1	7	L	8	0	6002	8080	9927	11543	B

CAPACIDAD Y NIVELES DE SERVICIO

ESTADO: **MÉXICO**

AÑO : **2014**

T. Izq. Valle de Bravo - X. C. Toluca - Zitácuaro (Cuota)	20.30	2073	0	11	L	2	95	284	552	867	1720	F
X. C. Toluca - Zitácuaro (Cuota) - T. Der. Villa Victoria	46.39	1329	1	14	L	2	86	257	500	785	1557	E
T. Der. Villa Victoria - T. Izq. Valle de Bravo	54.40	914	1	14	L	2	87	261	508	799	1584	E

CARRETERA: TOLUCA - MORELIA

TRAMO	Km	V.H.	%		T	#	VOLÚMENES DE SERVICIO					N
			B	Cam			t	c	A	B	C	
T. Izq. Valle de Bravo - T. Izq. Villa de Allende	64.08	618	2	15	L	2	82	246	478	751	1490	D
T. Izq. Villa de Allende - Lim. Edos. Term. Mex. Ppia. Mich.	70.20	457	3	16	M	2	0	142	234	355	814	E
Lim. Edos. Term. Mex. Ppia. Mich. - T. Der. Libramiento de Heroica Zitácuaro	92.80	876	1	10	M	4	0	1778	2325	2941	3420	B
T. Der. Libramiento de Heroica Zitacuaro - T. Der. Anganguero	106.33	989	1	11	L	2	92	276	537	844	1673	E
T. Der. Anganguero - T. Der. Zirahuato	108.00	800	1	12	L	2	90	269	522	821	1628	D
T. Der. Zirahuato - T. Izq. Jungapeo	114.30	550	2	18	L	2	77	230	447	703	1394	D
T. Izq. Jungapeo - Tuxpan	125.00	596	2	16	P	4	2571	4285	5714	6785	7142	A
Tuxpan - Cd. Hidalgo	144.61	609	1	15	L	2	84	251	488	767	1522	D
Cd. Hidalgo - T. Der. Huajúmbaro	168.00	608	1	16	M	2	0	150	248	376	862	E
T. Der. Huajúmbaro - T. Izq. Tzitzio	188.30	86	0	14	M	2	0	162	267	404	929	B
T. Izq. Tzitzio - T. Der. de Los Triguillos	225.00	362	1	12	M	2	0	168	277	420	965	D
T. Der. de Los Triguillos - Periférico de Morelia	238.60	1845	0	8	M	2	0	211	348	528	1211	F
Periférico de Morelia - Morelia	240.10	1845	0	8	P	4	2726	4543	6058	7194	7572	A

CARRETERA: VENTA DE CARPIO - T. C. (PACHUCA - TÚXPAM)

TRAMO	Km	V.H.	%		T	#	VOLÚMENES DE SERVICIO					N
			B	Cam			t	c	A	B	C	
T. C. México - Pachuca (Libre) - T. Der. Texcoco	6.42	1452	2	9	P	2	109	415	764	1310	2382	E
T. Der. Texcoco - Tepexpan	7.57	1452	2	9	P	2	109	415	764	1310	2382	E
Tepexpan - Acolman	12.42	1015	3	13	P	2	105	398	733	1257	2286	D
Acolman - Teotihuacán	20.70	927	2	15	P	2	103	390	719	1232	2241	D
Teotihuacán - T. Der. Otumba	31.79	947	3	13	P	2	104	395	727	1247	2267	D
T. Der. Otumba - X. C. Tizayuca - Otumba	37.85	1103	3	15	P	4	2583	4305	5740	6816	7175	A
X. C. Tizayuca - Otumba - X. C. Arco Norte de La Ciudad de México	48.00	1429	4	14	P	4	2579	4299	5732	6806	7165	A
X. C. Arco Norte de La Ciudad de México - Lim. Edos. Term. Mex. Ppia. Hgo.	51.00	1391	4	17	P	4	2527	4212	5616	6670	7021	A
Lim. Edos. Term. Mex. Ppia. Hgo. - X. C. Pachuca - Cd. Sahagún	54.00	1264	4	18	P	4	2513	4188	5584	6631	6980	A
X. C. Pachuca - Cd. Sahagún - X. C. Calpulalpan - El Ocote	64.17	1153	5	16	P	4	2537	4228	5637	6694	7047	A
X. C. Calpulalpan - El Ocote - T. C. Pachuca - Tuxpam	84.08	1339	3	16	P	4	2559	4265	5686	6753	7108	A

CARRETERA: ATLACOMULCO - MORELIA

TRAMO	Km	V.H.	%		T	#	VOLÚMENES DE SERVICIO					N
			B	Cam			t	c	A	B	C	
Atacomulco - T. Izq. San Felipe del Progreso	3.60	2902	3	13	L	2	87	260	505	793	1573	F

CAPACIDAD Y NIVELES DE SERVICIO

ESTADO: **MÉXICO**

AÑO : **2014**

T. Izq. San Felipe del Progreso - T. Der. San Francisco Tepeolulco	13.10	817	1	12	L	2	91	273	531	835	1656	D
T. Der. San Francisco Tepeolulco - T. Der. Temascalcingo	16.40	776	2	14	L	2	86	257	499	784	1555	D
T. Der. Temascalcingo - El Oro de Hidalgo	30.00	586	2	11	L	2	92	277	539	847	1680	D
El Oro de Hidalgo - Lim. Edos. Term. Mex. Ppia. Mich.	31.00	648	1	12	L	2	89	267	519	816	1617	D

CARRETERA: ATLACOMULCO - MORELIA

TRAMO	Km	V.H.	%		T	#	VOLÚMENES DE SERVICIO					N
			B	Cam			t	c	A	B	C	
Lim. Edos. Term. Mex. Ppia. Mich. - Tlalpujahua	37.00	584	1	12	L	2	91	274	533	838	1663	D
Tlalpujahua - Maravatío de Ocampo	79.00	488	1	12	L	2	91	273	531	834	1655	C
Maravatío de Ocampo - T. C. Maravatío - Zapotlanejo (Cuota)	103.80	199	2	17	L	2	0	24	46	73	144	F
T. C. Maravatío - Zapotlanejo (Cuota) - X. C. Ent. Huajúbaro - San José	120.00	246	2	18	L	2	77	231	450	707	1402	C
X. C. Ent. Huajúbaro - San José - Queréndaro	127.00	554	1	18	L	2	78	233	452	711	1410	D
Queréndaro - Charo	153.80	534	1	17	L	2	0	24	47	73	145	F
Charo - Zona Industrial Libramiento de Morelia	167.70	1627	1	13	L	2	88	263	511	804	1594	F
Zona Industrial Libramiento de Morelia - Morelia	169.20	2535	1	10	L	2	95	285	554	870	1726	F

CARRETERA: EL MONUMENTO - TINGAMBATO

TRAMO	Km	V.H.	%		T	#	VOLÚMENES DE SERVICIO					N
			B	Cam			t	c	A	B	C	
T. C. Toluca - Morelia - T. C. Toluca - Zitácuaro (Cuota)	0.50	659	1	12	P	2	107	407	750	1285	2336	C
T. C. Toluca - Zitácuaro (Cuota) - T. Der. Donato Guerra	16.94	516	1	13	P	2	106	405	745	1277	2322	C
T. Der. Donato Guerra - T. Izq. Valle de Bravo	32.30	508	1	9	L	2	100	300	583	916	1816	C
T. Izq. Valle de Bravo - T. Der. Colorines	48.72	494	0	9	L	2	101	303	589	925	1834	C
T. Der. Colorines - T. Der. Ixtapan del Oro	51.25	218	0	5	L	2	114	343	668	1049	2081	B
T. Der. Ixtapan del Oro - Tingambato	98.10	218	0	5	L	2	114	343	668	1049	2081	B

CARRETERA: TOLUCA - AXIXINTLA

TRAMO	Km	V.H.	%		T	#	VOLÚMENES DE SERVICIO					N
			B	Cam			t	c	A	B	C	
Toluca - T. Izq. Metepec	4.74	6256	0	8	P	6	4085	6809	9078	10780	11348	B
T. Izq. Metepec - Mexicalcingo	8.80	5891	1	9	P	6	4064	6773	9031	10724	11288	B
Mexicalcingo - T. Der. Calimaya	12.70	5160	1	13	P	4	2634	4390	5854	6951	7317	C
T. Der. Calimaya - Tenancingo	44.80	4197	1	10	M	4	0	1837	2402	3038	3533	F
Tenancingo - T. Izq. Villa Guerrero	56.84	819	0	14	M	2	0	158	261	396	910	E
T. Izq. Villa Guerrero - Ixtapan de La Sal	80.00	704	1	11	M	2	0	179	295	447	1027	E
Ixtapan de La Sal - Tonalico	86.20	1384	1	9	M	2	0	192	317	481	1104	F
Tonalico - Lim. Edos. Term. Mex. Ppia. Gro.	98.50	400	1	11	M	2	0	182	300	454	1043	D
Lim. Edos. Term. Mex. Ppia. Gro. - Cacahuamilpa	120.30	241	3	11	L	2	90	271	528	829	1644	B
Cacahuamilpa - T. C. Cuernavaca - Chilpancingo	125.30	157	3	10	L	2	92	277	539	847	1681	B

CAPACIDAD Y NIVELES DE SERVICIO

ESTADO: **MÉXICO**

AÑO: **2014**

CARRETERA: TOLUCA - PALMILLAS													
TRAMO	Km	V.H.	%		T	#	VOLÚMENES DE SERVICIO					N	
			B	Cam			A	B	C	D	E		S
Toluca - T. Izq. Calixtlahuaca de Rayón	7.21	4448	2	13	P	4	2620	4366	5822	6913	7277	C	
T. Izq. Calixtlahuaca de Rayón - X. C. Lib. Nororiente de Toluca (Cuota)	14.21	4073	3	14	P	4	2585	4309	5745	6822	7181	B	
X. C. Lib. Nororiente de Toluca (Cuota) - El Dorado	16.00	4193	5	13	P	4	2587	4312	5750	6828	7187	B	
El Dorado - Ixtlahuaca de Rayón	35.58	3043	5	20	P	4	2463	4106	5474	6501	6843	B	
Ixtlahuaca de Rayón - Pastejé	45.20	2732	5	18	L	4	0	2308	3107	3817	4438	C	
Pastejé - Atlacomulco	65.00	2803	3	13	L	4	0	2623	3531	4338	5044	C	
Atlacomulco - Acambay	85.64	1797	5	20	L	2	72	215	418	656	1302	F	
Acambay - T. Der. Aculco de Espinoza	104.43	715	4	24	L	2	66	199	388	609	1208	E	
T. Der. Aculco de Espinoza - T. Der. Polotitlán	122.73	769	3	26	L	2	64	193	376	590	1171	E	
T. Der. Polotitlán - Lim. Edos. Term. Mex. Ppia. Qro.	128.10	1007	4	25	L	2	65	194	376	591	1173	E	
Lim. Edos. Term. Mex. Ppia. Qro. - T. C. México - Querétaro	131.52	1148	4	26	P	2	91	347	639	1095	1990	E	

CARRETERA: TRES MARÍAS - SANTA MARTHA													
TRAMO	Km	V.H.	%		T	#	VOLÚMENES DE SERVICIO					N	
			B	Cam			A	B	C	D	E		S
Tres Marías - Laguna de Zempoala	14.00	419	2	10	M	2	0	184	303	460	1056	D	
Laguna de Zempoala - Lim. Edos. Term. Mor. Ppia. Mex.	14.50	390	3	12	M	2	0	163	269	407	935	D	
Lim. Edos. Term. Mor. Ppia. Mex. - Santa Martha	28.35	295	4	14	M	2	0	146	241	365	839	D	