

Anexo I

Componentes del Interactive Reporting Tool IRT

Herramienta Interactiva de Reportes

GENERAL



Anexo I: Componentes del IRT

IRT cuenta con 4 módulos de funcionamiento:

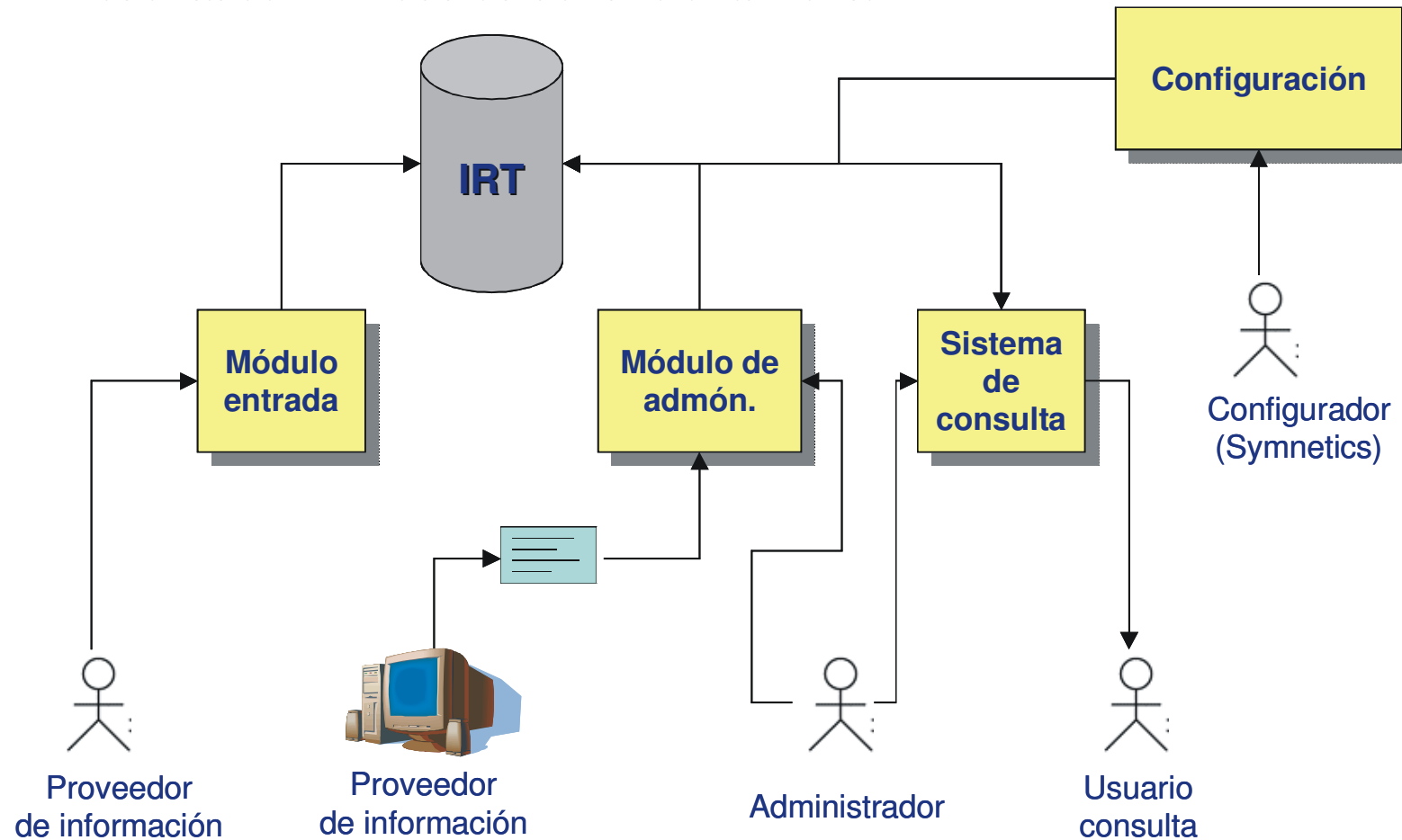

GENERAL



Anexo I: Componentes del IRT

1. Módulo de Administración:

Es aquel en que se dan de alta a los usuarios de la herramienta, y los diferentes niveles de permisos de cada una de ellas.

Administración de Usuarios

Permisos

Pedro Rodríguez

Indicador	Consulta	Real	Meta
% de carga movida por clientes frecuentes	<input type="checkbox"/>	<input checked="" type="checkbox"/>	<input checked="" type="checkbox"/>
% de carga relacionada con la vocación	<input type="checkbox"/>	<input checked="" type="checkbox"/>	<input checked="" type="checkbox"/>
% de cumplimiento de los PMD / PRODELI (acumul)	<input type="checkbox"/>	<input checked="" type="checkbox"/>	<input checked="" type="checkbox"/>
% de cumplimiento de perfiles de puesto	<input type="checkbox"/>	<input checked="" type="checkbox"/>	<input checked="" type="checkbox"/>
% de incremento de volumen de negocio de clientes	<input type="checkbox"/>	<input checked="" type="checkbox"/>	<input checked="" type="checkbox"/>
% de información sistematizada	<input type="checkbox"/>	<input checked="" type="checkbox"/>	<input checked="" type="checkbox"/>
% de uso de la capacidad instalada	<input type="checkbox"/>	<input checked="" type="checkbox"/>	<input checked="" type="checkbox"/>
% del PIB correspondiente a actividades relacionadas	<input type="checkbox"/>	<input checked="" type="checkbox"/>	<input checked="" type="checkbox"/>
% importaciones y exportaciones via puertos	<input type="checkbox"/>	<input checked="" type="checkbox"/>	<input checked="" type="checkbox"/>
% incremento ingresos / % incremento del PIB transp	<input type="checkbox"/>	<input checked="" type="checkbox"/>	<input checked="" type="checkbox"/>
% Volumen manejado por nuevos clientes	<input type="checkbox"/>	<input checked="" type="checkbox"/>	<input checked="" type="checkbox"/>
(Monto inv de proyecto-ciudad+monto de particip fe	<input type="checkbox"/>	<input checked="" type="checkbox"/>	<input checked="" type="checkbox"/>

Mostrar sólo indicadores con permisos

Aceptar Cancelar Aplicar

Ejemplo

GENERAL

Anexo I: Componentes del IRT

2. Módulo de Configuración:

Es aquel en que se elaboran los elementos de gestión del BSC, como son: el Mapa estratégico, los objetivos, los indicadores y las iniciativas estratégicas. Así como donde se determinan los tiempos y responsables de cada elemento.

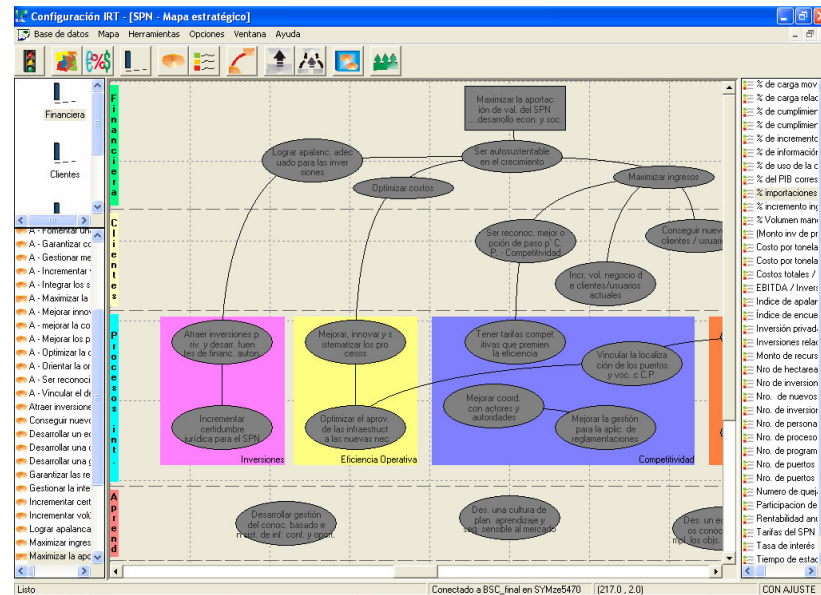

GENERAL



Anexo I: Componentes del IRT

3. Módulo de Entrada:

Es aquel en que se capturan los datos para la medición de los indicadores e iniciativas estratégicas.

	Anual	Trim 1	Trim 2	Trim 3
Total				

GENERAL



Anexo I: Componentes del IRT

4. Módulo de Consulta:

En este módulo se puede apreciar el desempeño de la organización a través de la medición de los indicadores e iniciativas estratégicas.

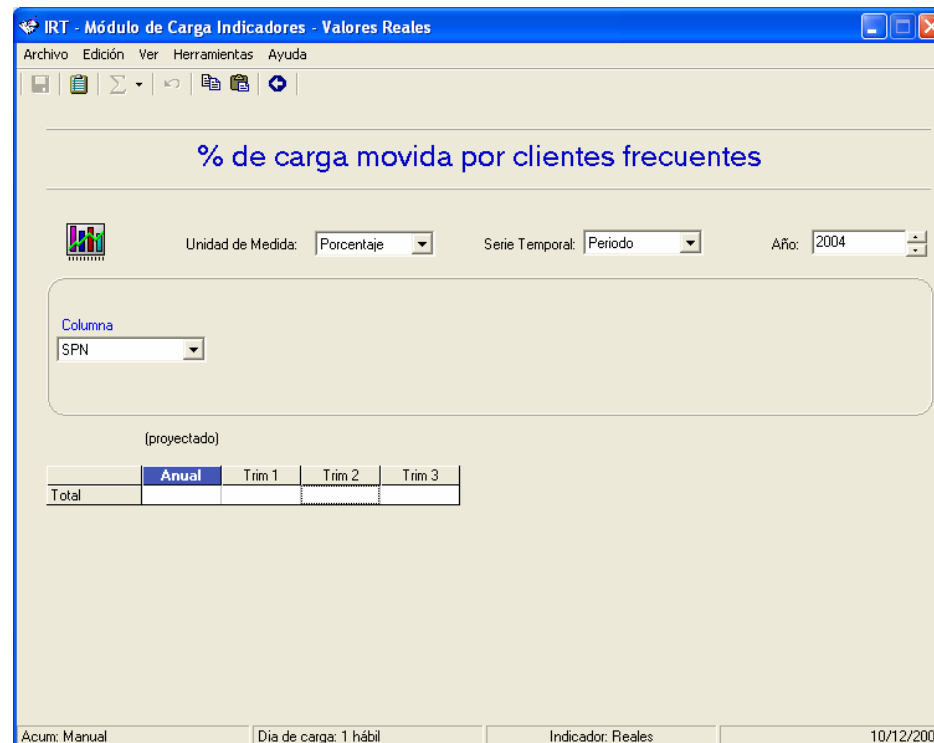

GENERAL



Anexo I: Componentes del IRT

Proceso de aplicación de la herramienta informática:

- Configuración de la herramienta según las necesidades de las APIs.
- Definición de diferentes niveles de Mapas Estratégicos en la herramienta
- Diseño de las Mapas Estratégicos
- Carga de información relativa a Objetivos Estratégicos
- Carga de información relativa a los Indicadores
- Carga de información relativa a Iniciativas

GENERAL



Anexo I: Componentes del IRT

Proceso de aplicación de la herramienta informática:

- Diseño de Informes para el seguimiento de indicadores estratégicos
- Diseño de Informes de seguimiento de iniciativas
- Elaboración de Reportes de Indicadores Estratégicos
- Elaboración de Reportes de Evolución de Indicadores Estratégicos
- Carga de datos ilustrativos para la capacitación en el uso de la herramienta

GENERAL

Anexo I: Componentes del IRT

A continuación se ilustran algunos usos de la herramienta.

⇒ Elaboración del Mapa Estratégico

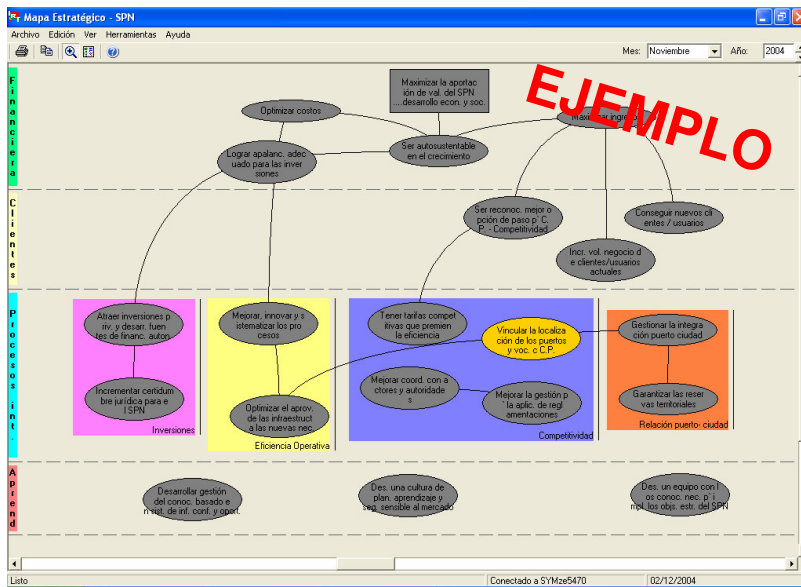

⇒ Detalle de Objetivos

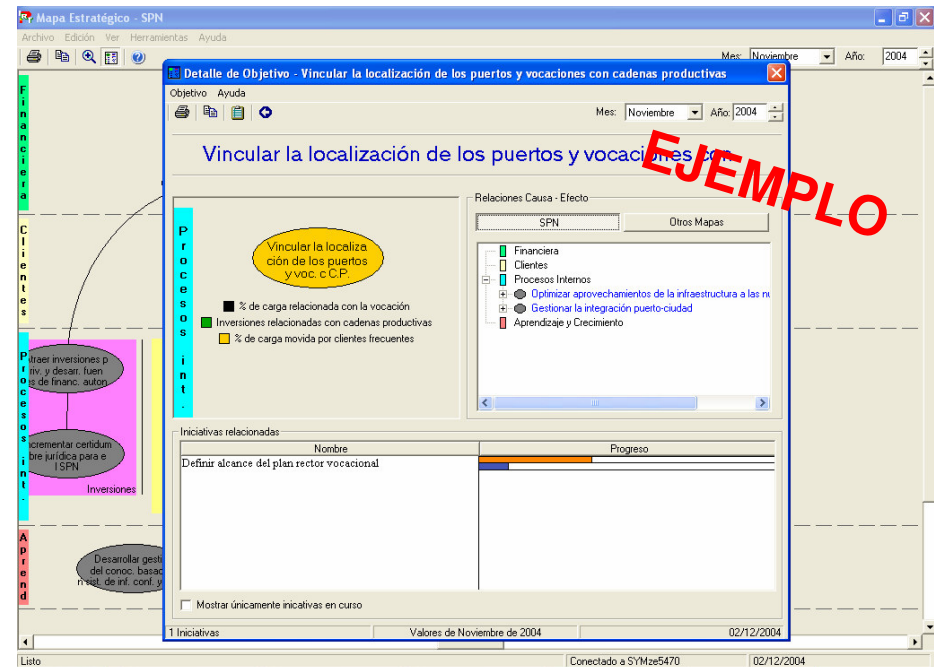

GENERAL

Anexo I: Componentes del IRT

A continuación se ilustran algunos usos de la herramienta.

⇒ Seguimiento a Indicadores

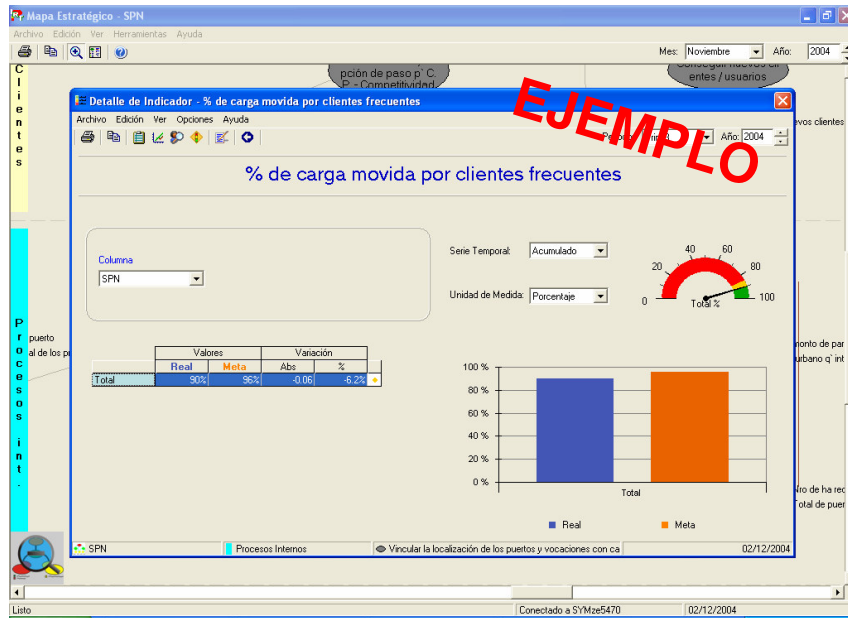

⇒ Seguimiento a Iniciativas

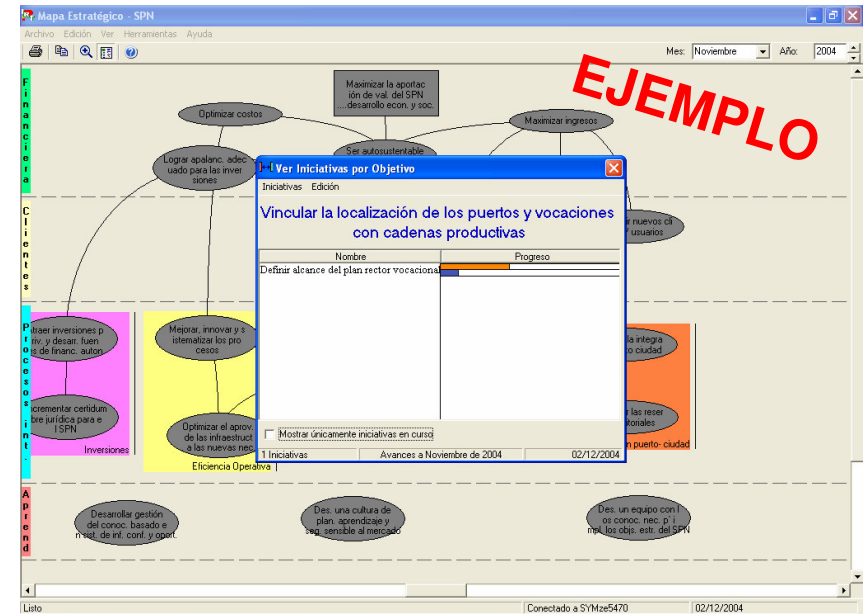

GENERAL



Anexo I: Componentes del IRT

A continuación se ilustran algunos usos de la herramienta.

⇒ Elaboración de reportes de Indicadores

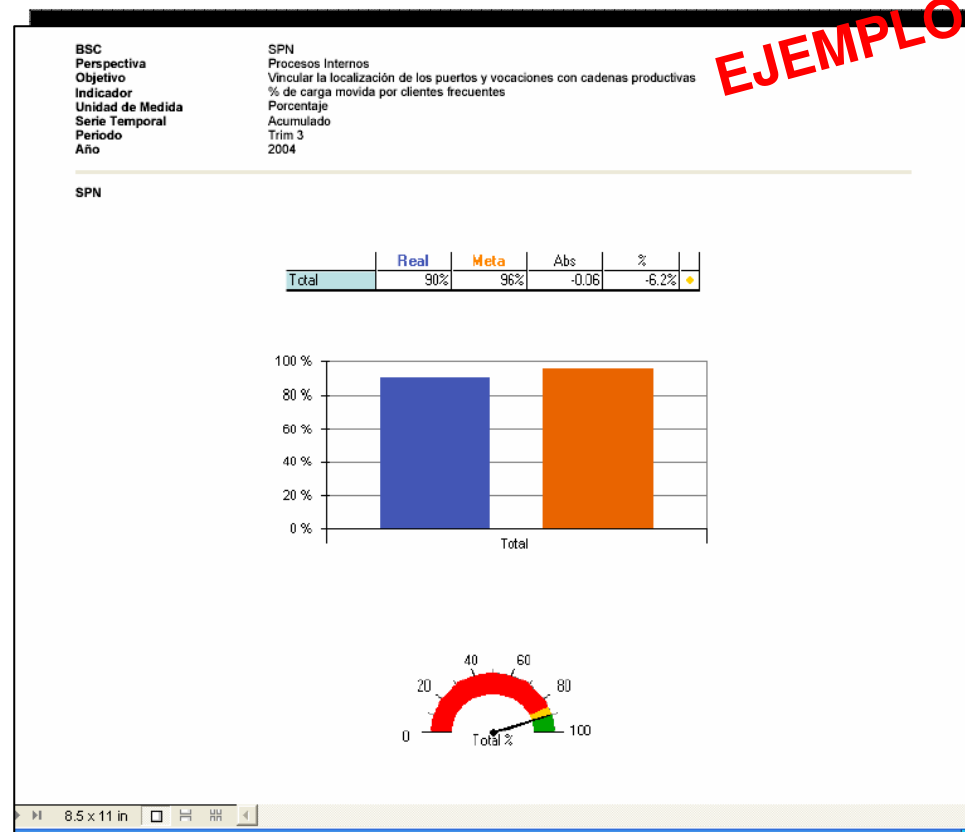

GENERAL

Anexo I: Componentes del IRT

A continuación se ilustran algunos usos de la herramienta.

⇒ **Elaboración de reportes de evolución de Indicadores**



GENERAL



Anexo I: Componentes del IRT

Instalación Actual

El IRT se encuentra actualmente instalado, en la Coordinación de puertos, y en 4 API's.

- API Altamira
- API Ensenada
- API Guaymas
- API Tampico

Cada instalación cuenta con un servidor SQL local, y los clientes acceden a la información a través de la red local (LAN). Localmente los datos están accesibles para los usuarios conectados a la red.

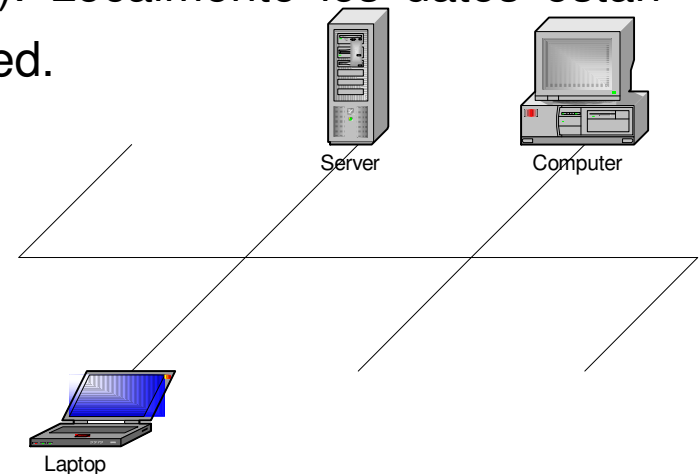

GENERAL



Anexo I: Componentes del IRT

Procedimiento de Actualización de Información

Con la infraestructura actual cada API, deberá enviar en una fecha determinada un respaldo de su base de datos a la Coordinación para actualizar el servidor de la misma con la información respectiva.

Esta información se puede enviar vía correo electrónico y el responsable o administrador deberá actualizar las bases de datos para que la información este disponible.

GENERAL



Anexo I: Componentes del IRT

Procedimiento de Actualización de Información

